DIARIO DE PERNAMBUCO

CARLOS B. P. DE LYRA, proprietario — A. J. de Miranda Falcão, fundador

N. 298 — ANNO 96
RECIFE — PERNAMBUCO — BRASIL

JORNAL MAIS ANTIGO EM CIRCULAÇÃO NA AMERICA LATINA
FUNDADO EM 1825

Director — C. LYRA FILHO
DOMINGO, 2 DE NOVEMBRO DE 1919

INFORMAÇOES

DIVERSÕES

Moderno — "O cavalleiro phantasma", 5º e 6º episodios; "Pathé jornal americano". No palco: Os Garridos e Anna Kremser-Del Mastro.

Helvetica — "Justiça divina".

Royal — "Repudio de amor", drama em 7 actos, interpretado pela Bella Hesperia e Tulio Caminati.

Polytheama — "Passadiço tragico" e "O obstaculo".

VAPORES

A chegar:
Zingara, de New-York.
Goyaz, do sul.
Ibiapaba, do sul.
Mantiqueira, do sul.
A sahir:
Ibiapaba, para Ceará e Camocim.
Almirante Jaceguay, para o Rio e esc.
Student, para a Parahyba.
Aidan, para New York.

Malas terrestres — O Correio receberá até ás 13 horas de amanhã malas para as seguintes agencias do interior do Estado:

Afogados de Ingazeira; Alagoa de Baixo; Belmonte; Bonito; Campos Frios; Correntes; Custodia; Flores; Granito; Jatobá do Brejo; Lagoa do Cavalleiro; Leopoldina; Macapá; Malhadinha; Novo Exu'; Ouricury; Parões; Pedra de Fogo; Propriedade; Una; Rio Formoso; Salgadinho; Salgueiro; S. José da Corôa Grande; São José de Belmonte; São José do Egypto; São Vicente; Sertãosinho; Tamandaré; Taquaretinga; Triumpho; Vertentes; Vicencia; Bom Jardim; Umbuzeiro e Queimadas.

Malas maritimas — O Correio não forneceu nota.

Telegrammas retidos — No Telegrapho Nacional:

Regina Pimentel Araujo, rua Imperial 886; dr. Leopoldo Araujo, Hospicio 262; Maria Lenha Limoeiro, 212, Arrayal; Eugenio Pimentel, Saneamento; Musy, Imperatriz 143; Azgz, Larangeiras, 89; Saraiva, rua da Aurora 30; Baptista; Pelotas; Siqueira.

Pharmacia de plantão — Pharmacia Minerva — no Pateo do Terço.

Pagamentos:
O Thesouro do Estado pagará terça-feira o 4º dia util.

PUBLICAMOS HOJE

Parte editorial:
Telegrammas;
— Vida commercial;
— Varias;
— De uns e de outros;
— A semana no estrangeiro, (A.);
— Aspectos do Recife, (J. Nassau);
— O imposto sobre o assucar;
— Contos do domingo, (Rhene Chill);
— Finis Vitae, (J. A. Correia de Araujo);
— O assucar;
— Artes & Artistas;
— Sport;
— A moda em Paris;
— Alma religiosa;
— Lagrima rerum, (José de Alencar);
— O "Diario" no R. G. do Norte;
— O "Diario" em Alagoas;
— O "Diario" na Parahyba;
— Chronica do Fôro, (J. L.);
— Jornaes de hontem;
— Pela pecuaria;
— Diario social;
— Scenas & Teias;
— Loteria;
— Noticias;
— Folhetim;
— Ultima hora.

PARTE INEDITORIAL

Solicitadas: — Matriz da Escada, (Vigario Pedrosa); — Dever de gratidão, (Maria Stella Griz); — Avisos e Editaes; — Navegação; — Commercio e Annuncios.

ASSIGNATURA
De hoje a 31 de Dezembro de 1919 ..... 4$800

POSTA RESTANTE

A — Alice Ferraz (d.), Anisio Carapêba (dr.), Alfredo Hermann.
C — Commissão e consignações.
G — Gasparino Lima (dr.), G. S.
H — Hygino Cordeiro Wanderley, Horacio Saldanha.
J — José Soares Castellar, João Ribeiro, Joaquim de Britto Filho, José Bezerra Filho (dr.), José dos Santos.
L — L. A. P.
M — Manoel Carneiro Leão (dr.).
N — Neiva Castro & Cia.
O — Oscar M. de Farias (prof.), Oscar Brandão (dr.).
P — Pedro Alexandrino.
S — Santino de Queiroz, S. Brandão da Rocha.
Z — Z. O.

ULTIMA HORA
NA 3ª PAGINA

PEDIDOS & QUEIXAS

A proposito de u'a local de um vespertino sob o titulo "O sr. general Ignacio exhorbita" esteve em nossa redacção o sr. Manoel Marques de Araujo Pinheiro, commerciante ambulante nesta cidade, o qual nos declarou que havia levado queixa ao sr. inspector da região do cabo Alcides Ferrer, devido a ter este o aggredido com palavras chegando a offendel-o physicamente; não sendo absolutamente veridico que a aggressão houvesse partido delle, declarante, que tem sua profissão, e não costuma envolver-se em desordens.

TELEGRAMMAS

Serviço especial do "Diario de Pernambuco"

INTERIOR

Opiniões de Santos Dumont — RIO, 30. — O conhecido brasileiro Santos Dumont falando, á imprensa, sobre a sua ultima viagem, aos Estados Unidos, disse que o sr. Franklin Roosevelt, sub-secretario dos negocios da marinha, autorisou-o a annunciar que, em principios de 1920, a marinha yankee mandará á America do Sul uma divisão naval aerea composta dos dois grandes aeroplanos que fizeram a travessia do Atlantico, e de outros menores.

A alludida travessia será feita em diversas etapas, aproveitando as ilhas do percurso, para fazer provisão de combustivel.

Pensa Dumont que esse "raid" constituirá um feito glorioso, embora a travessia não apresente grandes difficuldades, pois a maior distancia a percorrer, no ar, é de 120 milhas entre Florida, Havana e Brasil.

Os norte-americanos continuam a ser nossos amigos.

Como expressão geographica, o yankee, geralmente, não liga importancia aos extrangeiros.

Conta que certa vez, estando em Washington, uma senhora da alta sociedade felicitou-o, calorosamente, por ter o Brasil escolhido um francez para seu presidente, custando convencer-se de que o mesmo era brasileiro, talvez baseado no facto do sr. Epitacio Pessoa haver chegado de França.

Falando sobre os progressos da viação na America do Sul disse ter encontrado missões extrangeiras por toda a parte.

Observa que a aviação ainda não atingio ao ponto de constituir uma conquista commercial de effeitos praticos.

Julga que as viagens regulares entre determinadas cidades não podem ser realisadas com proveito para os progressos da aviação.

Na guerra ninguem cogitava de segurança nem de despezas, pois não a vida humana não tinha grande importancia.

Considera muito problematico o exito da empreza Handley Page para um serviço regular entre Rio e São Paulo, pois serão muitas as difficuldades com que terá de lutar.

Pensa que será de muito proveito a missão franceza.

Politica pernambucana — RIO, 30. — Em entrevista concedida ao "Imparcial", sobre a eleição de governador, realisada ahi, no dia 18 de agosto ultimo, disse o seguinte o sr. marechal Dantas Barretto:

"Não houve pleito regular. Houve apenas uma emboscada politica. O meu partido continua forte e coheso, tendo confiado a mim os seus destinos patrioticos.

"Emquanto, no Estado, não for desmoralisada a actual politica administractiva, a minha attitude e dos meus amigos não pode ser outra senão a que assumimos desde a traição que ainda infelicita Pernambuco.

O Estado está fóra das normas vulgares da administração e da politica".

A "Gazeta de Noticias" tambem ouviu o sr. Dantas Barreto.

A esse matutino disse o politico pernambucano:

"Seria occioso repetir que a eleição para governador foi uma bachanal.

Apenas na capital, por motivos faceis de comprehender, houve ligeiro respeito á vontade popular. No interior do Estado, porém, foi uma calamidade: uma verdadeira miseria que, pilheriando mesmo, ninguem chamaria eleição.

O partido democrata está coheso, eu affirmo com a minha responsabilidade pessoal.

O facto de não ter sido victorioso no ultimo pleito justifica-se pelas razões que acabo de representar.

Não é verdade que os meus amigos com assento no Congresso estadual procurassem desertar ou que se bandeassem. Deixaram apenas de comparecer as sessões respectivas do Senado e Camara".

Interrogado por que assim procediam os seus amigos, disse o sr. Dantas que os mesmos declararam, publicamente, o faziam porque já haviam esgotado todos os protestos contra despropositos que se verificaram contra os adversarios da situação. Em vista disso resolviam não concorer com a sua assistencia aos trabalhos legislativos, afim de que não tivessem cumplicidade alguma nos crimes, contra os quaes seriam inuteis todos os seus esforços.

Quanto a mim, em se tratando de um caso pessoal, affirma o entrevistado, dei-lhes inteira liberdade de acção a que os informantes telegraphicos deram os aspectos que os srs. veem de referir".

"O partido democrata está forte, e como tal disputará todos os cargos electivos quer estaduaes quer de representação federal.

Quanto ao resultado e consequencias, não é dado prever. Apenas lhe adianto, com a segurança de quem tem a certeza de fallar a verdade indiscutivel que no meu grande Estado ainda existem e não são poucos, homens que se empenham fortemente para que a Republica seja um facto.

"Não me faltam a solidariedade e o conforto dos que em Pernambuco presam a verdade e até mesmo a honestidade.

E por ter sido burlada a sua vontade, conculcado o seu direito, não desanimava a maioria pernambucana que constitue o partido republicano democrata".

O ministro hespanhol apresenta desculpas — RIO, 31. — O ministro hespanhol acreditado junto ao governo brasileiro esteve, hontem, á noite, no Cattete, apresentando desculpas pela attitude do consul de seu paiz, o qual, conforme noticiei noutro telegramma, recusára visar os passaportes dos hespanhoes deportados.

Politica mineira — RIO, 31. — Es devido á remoção de um empregado tá bastante agitada a politica mineira federal que servia em Bello Horisonte, o qual teve de passar para outra cidade mineira.

Sabe-se que o sr. Arthur Bernardes, presidente do Estado, e que é intimo do alludido empregado, ficou bastante aborrecido, pois julga ter o acto o intuito de melindral-o, quando a verdade é que obedeceu unicamente ás necessidades do serviço publico.

Fervem empenhos para desfazer o acto, já havendo até ameaças de rompimento, no Senado e na Camara.

O ministro diz que o director da repartição tem plena autonomia.

Por sua vez, o director allega que a necessidade do serviço e levou a remover o empregado em questão, preferindo deixar o cargo que occupa a desfazer o seu acto.

O caso foi levado ao conhecimento do sr. Epitacio Pessoa, a quem dissera que o sr. Arthur Bernardes fazia questão fechada de ser attendido.

A sellagem dos "stocks" — RIO, 31. — A Associação commercial dirigio ao Congresso uma representação em que trata de sellagem dos "stocks".

Protestando contra semelhante medida, o "Jornal do Commercio" diz que é profundamente lastimavel que o Congresso queira, hoje, insistir nesse erro, nesse proposito que não tem explicação nem defeza.

Porque, interroga o "Jornal", não attender aos reclamos dos que mais trabalham pelo progresso do paiz e dos que mais concorrem para o fortalecimento economico da nação?

O Conselho Superior de ensino — RIO, — 31 — O dr. Ramiz Galvão assumiu a presidencia do Conselho superior de ensino.

As festas de 15 de novembro — RIO, 31. — A Republica Argentina mandará o couraçado "Moreno" ao Rio de Janeiro, a fim de assistir ás festas que aqui se realizarão a 15 de novembro vindouro.

Os internados allemães — RIO, 31 — O paquete "Avaré", pertencente ao Lloyd, levará, para o porto de Rotterdam, na Hollanda, 250 officiaes e marinheiros allemães que estavam internados no Brasil.

Veto do presidente da Republica — RIO, 31. — O sr. Epitacio Pessoa vetou o projecto de lei que equiparava aos institutos officiaes as escolas superiores que foram consideradas idoneas pelo ministerio do interior e ainda estivera funccionando regularmente.

Um "raid" aereo entre Rio e São Paulo — RIO, 31. — Na proxima semana haverá um "raid" aereo do Rio a São Paulo.

Deputado em viagem — RIO, 31. — Embarcaram os deputados Turiano Campello, para o Recife, Chermont de Miranda, para Belem.

O jogo de "foot-ball" — RIO, 31. — O dr. Sá Freire, prefeito desta capital, prohibio a realisação dos "matchs" de "foot-ball" de domingo.

O anarchismo incendiario — RIO, 31. — O "País", em seu numero de hoje, trata do anarchismo incendiario e reclama uma energica e implacavel reacção por parte do governo.

Os incendios dos depositos Mataraz zo e Prado Chaves, occorridos em S. Paulo, não dão margem a duvidas acerca da sua origem criminosa.

Existe uma evidente relação entre aquelles attentados e as manobras anarchistas aqui e em S. Paulo, de accordo com os planos dos chefes do movimento communista europeu.

Mostra o referido matutino que o nucleo dirigente é composto de extrangeiros que, infelizmente, influenciaram os naturalisados e mesmo os nacionaes.

A simples expulsão basta. E' indispensavel uma medida de caracter repressivo ao anarchismo que está sendo esmagado na Europa pela reacção vigorosa das classes conservadoras.

O anarchismo prega a suppressão da lei. Portanto os anarchistas não podem invocar a lei em seu favor. E' necessario adoptar severos processos de repressão e intimidar esses evangelisadores incendiarios.

A fabrica de tintas Sardinha — RIO, 31. — Foi destruida, por um incendio, a conhecida fabrica de tintas Sardinha.

Os prejuizos são calculados em 300 contos de réis.

Pela Camara — RIO, 31. — Na Camara dos deputados existem duas correntes, uma chamada de politica fiscal e estatistica que é favoravel ao equilibrio orçamentario e á reducção das despezas e ao adiamento de obras de vulto; e outra que é favoravel ao movimento consciente do progresso da politica financeira e dynamica, comportando tambem o equilibrio orçamentario.

A primeira corrente é chefiada pelo sr. Antonio Carlos e a segunda pelo sr. Cincinato Braga.

Informações do ministro do Exterior — RIO, 31. — O sr. Azevedo Marques, ministro do Exterior, vae prestar ás commissões de diplomacia e constituição da Camara informações detalhadas sobre o negocio dos navios allemães.

Um telegramma do sr. Ruy Barbosa — RIO, 31. — O sr. Ruy Barbosa enviou ao sr. Epitacio Pessoa o seguinte telegramma:

"Não é como bahiano, mas como brasileiro e amigo da justiça que a vossencia agradeço a nomeação de hontem para ministro do Supremo tribunal federal. Respeitosas saudações."

Os irmãos Guinle — RIO, 31. — Os jornaes lembram que os irmãos Guinle, abastados capitalistas, compraram, ha tempo, um terreno onde edificaram o Palace Hotel com a condição expressa e obrigatoria de construir um theatro no fundo do alludido terreno.

Agora, concluido o theatro, os srs. Guinle pretendem demoli-o, o que é contrario á obrigação firmada.

Resposta do sr. Antonio Carlos — RIO, 31. — O deputado Antonio Carlos responderá a todos os oradores que o atacaram, na Camara, a proposito do imposto sobre o assucar.

Politica cearense — RIO, 31. — O presidente Epitacio Pessoa deve conferenciar, amanhã, com o sr. Thomaz Cavalcanti a quem apresentará tres nomes, a fim de ser escolhido dentre elles o candidato de conciliação á cadeira governamental do Estado do Ceará.

Esses tres nomes são os dos srs. Pedro Borges, Belisario Tavora e Marinho de Andrade.

Parece que o sr. Thomaz Cavalcanti não acceitará nenhum daquelles nomes.

Assim, não haverá conciliação, lançando os governistas a candidatura do desembargador Moreira da Rocha.

EXTERIOR

A casa dos jornalistas — LISBOA, 30. — O presidente da Republica, dr. Antonio José de Almeida, fez um grande donativo á casa dos jornalistas.

Wilson e a questão de Fiume — ROMA, 30. — Informan telegrammas de Londres que o "Daily Telegraph" commentando a recusa do presidente Wilson em acceitar a ultima proposta do sr. Tittoni sobre a solução para o caso de Fiume, diz que o secretario de Estado, o sr. Lausing, a principio parecia disposto a approvar a proposta alludida com a reserva de que o territorio de Velosca fosse neutralisado sob a soberania italiana.

Agora, segundo noticias procedentes de Washington, asseguram que o presidente Wilson insiste na soberania Yugaslave sobre Fiume.

Importante declarações do sr. Noske — BERLIM, 30. — O sr. Noske, ministro da defeza nacional, discursando na assembléa, exprimiu a esperança de que em breve desappareçam por completo os attritos ultimamente havidos entre lithuanos e allemães.

Concluindo o seu discurso, o sr. Noske referio-se á situação geral do paiz, dizendo que a Allemanha estava ferida, mas não ferida de morte.

Um credito de 50 milhões de francos — PARIS, 30. — O orgão official publica a lei que autorisa a abertura de um credito de 50 milhões de francos em favor dos pequenos commerciantes, industriaes e fabricantes desmobilisados.

A conferencia trabalhista de Washington — PARIS, 30. — Telegrammas procedentes de Melbourne informam parecer certo que nenhum representante da Australia tomará parte na conferencia internacional trabalhista de Washington.

Derrota dos maximalistas — LONDRES, 30 — Dizem de Helsingfor que um communicado official do estado maior do general Yudenitch informa terem as tropas desse chefe militar repellido, com vantagem, todos os ataques desfechados pelos maximalistas a oeste de Petrogrado.

Alem disso, aquellas tropas fizeram cerca de dois mil prisioneiros.

As sardinhas portuguezas — LISBOA, 30. — E' grande a abundancia de sardinha.

Hoje, no mercado daqui, foram vendidos cem contos daquelle peixe.

Movimento restaurador — NOVA-YORK, 31. — Telegramma de Londres publicado no "New York Warld" diz que os monarchistas estão fazendo progressos extraordinarios em toda a Hungria, principalmente depois que o presidente do conselho, sr. Friedrich, declarou a semana passada á delegação realista que compartilhava de suas opiniões.

Acredita-se alli que a assembléa constituinte terá maioria realista.

Distincção — LISBOA, 31. — Em sessão da camara foi apresentado um projecto concedendo á villa Rio Mayor a commenda da torre e espada em recompensa aos serviços que tem prestado á patria e ás instituições republicanas.

Grande roubo — ROMA, 31. — A "Epoca" publica um communicado recebido de Genova dizendo que foi roubado da igreja parochial de Diacomano um precioso quadro de Lucca della Robia representando a Virgem e Jesus entre glorias e anjos.

Esse quadro era avaliado em 300 mil liras.

Na mesma cidade, no palacio imperial, foram roubados outros quadros entre os quaes alguns de Rubens e Tintoretto.

Commemoração — ROMA, 31. — Communicam de Vittoria Veneto que teve grande solennidade a commemoração da victoria das armas italianas contra os austriacos, cujo primeiro anniversario passou hontem.

Pela manhã, na cathedral, houve "Te-Deum", celebrado pelo bispo, que depois pronunciou um sermão patriotico a proposito do facto que se relembrava.

No theatro Vittoria realisou-se uma sessão solenne a que assistiram os ministros Rossi e Nava, autoridades locaes e muitos deputados. A sessão foi imponente. Entre outros oradores, realçaram o feito das armas italianas o ministro Nava e o general Caviglia.

Depois teve logar um banquete em honra ao deputado Luzati, que representa no parlamento aquella circumscripção.

O sr. Luzati, saudado pelo ministro Rossi e pelos srs. Pitacco, Zippel, Grimani e outros, respondeu agradecendo.

Julgamento de estellionatario — PARIS, 31. — Começou o julgamento do argeliano Mediani, processado por crime de estellionato. Mediani era funccionario do Ministerio das finanças, desviando em 1917, bonus da defeza nacional no total de um milhão e quarenta e cinco mil francos. Ha dous cumplices tambem argelianos, implicados no mesmo processo. Os debates devem tomar duas sessões do tribunal.

Moção de confiança — LONDRES, 31. — A Camara dos Communs votou mua moção de confiança ao governo, não tendo havido opposição ao acceite da proposta. Os trabalhistas apresentaram uma emenda, limitando a expressão confiança. Essa emenda foi derrotada por 405 votos contra 50. A confiança foi dada em seguida ao discurso de Lloyd George, na Camara.

Os anarchistas — WASHINGTON, 31. — A commissão de emigração do Senado deu parecer favoravel ao projecto que manda deportar dos Estados Unidos todos os estrangeiros accusados de anarchismo.

O procurador geral da Republica, mr. Palmer, diz que essa lei vae attingir a numerosos estrangeiros.

A corôa da Austria — VIENNA, 31. — Um dos antigos joalheiros da corôa declarou que o famoso diamante conhecido pelo nome de grão-duque da Toscana e dezeseis outras joias de grande valor foram provavelmente levados pelo rei, quando abandonou o paiz.

A Inglaterra e a Liga das Nações — NOVA YORK, 31. — O correspondente em Londres do "New York Warld" communica que o general Maurice, em artigo publicado no "Daily News", diz que a demora da entrada dos Estados Unidos na Liga das Nações é devida á desconfiança provocada pela attitude da Grã Bretanha na ultima phase da guerra, especialmente com relação ao tratado anglo-persa.

Accrescenta o general Maurice que muitos amigos da Inglaterra acreditam que ella emprega sua adhesão á Liga das Nações como pocira atirada aos olhos do mundo.

Na marinha portugueza — LISBOA, 31. — O antigo ministro da marinha sr. Leotte do Rego foi promovido a contra-almirante.

O sr. Canto e Castro apresentou-se agora ao serviço e ficou addido ao gabinete do ministro da marinha.

O assucar na Argentina. — BUENOS AIRES, 31 — Uma commissão de assucareiros de Tucuman procurou o presidente Irigoyen afim de solicitar-lhe permissão de exportar assucar visto a producção ser alli superabundante.

O presidente da republica declarou á commissão que em virtude das anteriores pretenções dos fabricantes e exportadores de assucar visando a alta do producto e a formação de "trusts" quando como agora a producção era superior a cem mil toneladas, o governo exigia uma garantia para que a permissão de exportar o artigo não venha a servir de pretexto a explorações em prejuizo do consumidor.

O sr. Irigoyen accrescentou que esperava ouvir primeiro os proprietarios de culturas de cannas, afim de encontrar uma solução que concilie os interesses de uns e de outros, especialmente os do consumidor.

O presidente dos Estados Unidos. WASHINGTON, 31. — Apesar de continuar enfermo, o sr. Wilson recebeu em seus aposentos particulares o rei Alberto, da Belgica, a rainha e o principe.

O enfermo indagou com vivo interesse da situação da Belgica, da França e da Inglaterra, informando-se tambem particularmente dos srs. Clemenceau e Lloyd George, para os quaes teve palavras de grande estima.

O sr. Wilson declarou que o principe muito se assemelhava ao pai, accrescentando que era um verdadeiro homem e — estava certo — seguiria os mesmos traços gloriosos do rei Alberto.

Pela instrucção. — LISBOA, 31. — A camara dos deputados rejeitou por 43 votos contra 35 o projecto que dava por concluido o curso aos alumnos mobilisados da Escola de guerra.

— Na proxima ordem do dia do exercito será publicado o decreto do governo sobre concessão de medalhas inter-alliados, condecorações e tres ordens.

Aperfeiçoamento de aeroplano — NEW YORK, 31. — Annunciam de Ohio terem sido feitas, no campo de aviação de Dayton, experiencias de um propulsor reversivel para aeroplano, com pleno exito.

Nos centros bem informados dizse que por meio deste novo propulsor, inventado por Seth Hart, da cidade de Angeles, o aeroplano pode parar immediatamente, depois de ter andado cincoenta pés.

O novo aperfeiçoamento augmenta a velocidade em 40 °|°, permittindo maior elevação ao apparelho, que pode alcançar 50.000 pés, sendo essa attitude o limite maximo.

O preço da prata — NEW YORK, 31. — O preço da prata em barra subiu um dollar e vinte e oito centavos por onça, sendo esta a maior cotação alcançada nos ultimos trinta annos.

Tal augmento é attribuido á grande procura desse metal no Oriente, sobretudo na China, e tambem ao crescente uso da prata feito pelas manufacturas modernas.

Em prol do augmento da população — PARIS, 31. — A Academia franceza determinará as formalidades que deverão ser observadas para entrada na posse da doação de 25.000 francos, feita por Cognac e a ser distribuida a cada familia pobre que tenha menos de nove filhos do mesmo matrimonio.

A Academia recebeu até agóra mais de 12.000 pedidos. Alguns paes têm mais de vinte filhos e muitos o dobro desse numero.

Desgostos de operarios — PARIS, 1. — A ausencia de Leon Johaux, presidente da Federação geral do trabalho e representante da França no Congresso trabalhista de Washington, provocou desgostos por parte dos extremistas que pretendem declarar greve no dia 7 de novembro.

Outro grupo de operarios entende que se deve enviar uma missão aos Estados Unidos.

Abastecimento de carvão — WASHINGTON, 1. — O governo federal tem tomado todas as providencias com o fim de enfrentar as difficuldades que surgirem em virtude de gre-

VIDA COMMERCIAL

CAMBIO

Hontem, dia santificado, os bancos não deram expediente. Antehontem, abriram sacando a 14 3|4 d., sobre Londres, a 90 dias de vista. Divulgadas as informações do Rio operavam a 14 13|16 d., assim fechando. Não constou negocios em papel particular. Alfandega — 14 1|2 d., equivalente a 18862, para a emissão de vales em ouro. No Rio, os institutos de credito agiram, antehontem, de 14 13|16 d. a 14 7|8 d.

— Segunda-feira, os bancos não funccionarão.

VALORES DAS MOEDAS PARA SAQUES
Taxa de cobrança

BANCO DO BRASIL		
Londres, 14 19|32 d. a vista.		
Libra esterlina. . .	———	168445
Dollar.	———	38950
Escudo.	———	18850
Franco.	———	$464
Lira.	———	$390
BANCO DO RECIFE		
Londres, 14 3|4 d. e 14 5|8 d.		
Libra esterlina. . .	168271	168410
Dollar.	———	38930
Escudo.	———	18900
Peseta.	———	$770
Franco.	$465	$470
Lira.	———	$450
RIVER PLATE		
Londres, 14 3|4 d. e 14 19|32 d.		
Libra esterlina. . .	168271	168445
Dollar.	———	38940
Franco.	$465	$472
LONDON BANK		
Londres, 14 3|4 d. e 14 9|16 d.		
Libra esterlina. . .	168271	168480
Dollar.	———	38940
Franco.	$465	$472
BANCO ULTRAMARINO		
Londres, 14 3|4 d. e 14 9|16 d.		
Libra esterlina. . .	168271	168480
Dollar.	38900	38950
Escudo.	———	18850
Peseta.	———	$770
Franco.	$460	$467
Lira.	———	$390
Lira.	———	$385
MERCANTILE BANK		
Londres, 14 3|4 d. e 14 11|32 d.		
Libra esterlina. . .	168271	168445
Dollar.	———	38950
Franco.	$460	$467
CITY BANK		
Londres, 14 3|4 d. e 14 19|32 d.		
Libra esterlina. . .	168271	168445
Dollar.	———	38940
Escudo.	———	18870
Peseta.	———	$780
Franco.	$465	$472
Lira.	———	$400

MERCADO DE GENEROS

ASSUCAR — A Bolsa não funccionou hontem. Sexta-feira, cotaram-se os typos usinas 1as. e 2as. e crystal ás bases de 148000 a 148200, 138600 a 138800 e 128500 pelos 15 kilos.

ALGODÃO — 458000 a 508000 pelos 15 kilos, genero do Seridó e sertão, 1ª sorte.

AGUARDENTE — 18200 extra-sello e 18500 sellada. Mercado calmo.

ALCOOL — Extra-sello 28600, sellado 38200.

CAFE' — 178 a 198000. Mercado calmo.

FARINHA — Sacco de 50 kilos: 188500 a 198, genero de Porto Alegre; 178000 a 178500, genero da Bahia.

FEIJÃO — 188000 a 198000, sacco de 60 kilos, genero do sul e 168 a 178000 genero preto, tambem do sul.

MILHO — Genero do norte: sacco de 60 kilos, 108000 a 138000, conforme qualidade e quantidade.

HOJE: 12 paginas

ILEGIVEL

EXPEDIENTE

DIARIO DE PERNAMBUCO

FUNDADO EM 1858

A. J. de Miranda Falcão, fundador

Composto em machinas LINOTYPE da "LINOTYPE MERGENTHALER COMP" ::A maior officina do norte do Brazil::

Redacção, administração e officinas — Edificio do DIARIO — Praça da Independencia — RECIFE

End. Telegr. DIARIO PERNAMBUCO

Nenhum compromisso partidario
Nenhuma ligação official

Director—C. LYRA FILHO

NÃO SE DEVOLVEM AUTOGRAPHOS

AVISO

Afim de podermos mais promptamente attender aos interessados recommendamos muito encarecidamente que toda a correspondencia, quer de redacção, quer commercial (inclusive vales do correio e ordens ou saques) seja dirigida sob o seguinte endereço:

Ao sr. gerente do
DIARIO DE PERNAMBUCO
RECIFE

(Só a correspondencia absolutamente privada deverá trazer indicação nominal).

ASSIGNATURAS

Anno 28$000 — Semestre 14$000
Extrangeiro mais 50 *|*

ve dos operarios das minas de carvão.

A administração das estradas de ferro ordenou que fosse confiscado todo carvão em transito, a fim de obter uma reserva sufficiente para que o trafego não seja paralysado pela greve.

O procurador geral da Republica, em Palmer, declarou, perante o gabinete reunido, que a administração de combustivel deverá assumir a direcção de todos os negocios referentes ao carvão, para assim fazer face das necessidades decorrentes da greve dos mineiros.

—

Protesto — PARIS, 1. — Os unionistas pedem que todos os operarios da França adhiram á greve, em signal de protesto contra a intervenção dos alliados na Russia.

A moda em Pariz

Devido ainda á influencia dos uniformes militares durante a guerra continuam em voga as barretinas e os gorros, de velludo encarnado, azul, verde ou amarello, que, apezar de arranjados com arte, não realçam bem o semblante feminino.

E' admiravel o que as costureiras têm criado para as mulheres ricas; puras maravilhas, desde os bordados a cordão de seda, ou á ponto lançado e as applicações até as guarnições de pequenas perolas mates num vestido de crepe da China ou de musselina de seda.

Tem-se despendido thesouros de imaginação e de gosto pelos bordados e applicações, na presente estação. Os cintos, os abainhados de saias, os collarinhos serão completamente reformados; as saias passarão a ser muito mais largas em baixo do que no talhe, o que motivará um movimento muito bizarro e muito novo.

Não só as pregas e os babados unidos têm de contribuir muito para a confecção da saia de baixo, como certas saias serão talhadas e abotoadas do lado, perto da "cavilha"; outras terão pequenas aberturas em forma de concha deixando ver um interior de bordado.

Quanto aos cintos, serão largos, frouxos, apenas presos, trazendo pela fantasia e riqueza de sua concepção toda uma era nova para o genero.

O mesmo dar-se-á com os collarinhos, que serão reformados, poder-se-ia quasi dizer para cada vestido, ou abotoados até muito alto, ou abertos.

Com relação a flores, serão abolidas as das floristas, que foram usadas durante largo tempo, com petalas ligeiras e pistillos identicos, copiados da natureza; nada disto se encontrará em as novas flores, que terão antes um aspecto pesado, pois serão simplesmente obtidas com as dobras do tecido, sem distincção de nuanças para uma mesma flor.

I — Pequeno chapéo de velludo guarnecido com pennas de felsão.

II — Chapéo de panno, ornado de pennas pretas ligeiramente oleadas.

III — "Breton" de velludo marinho guarnecido com fita estreita e com uma fantasia

De uns e de outros...

Assim como Ruysdael foi o pintor por excellencia da paysagem hollandeza, Claudio Lerrain, dos campos de França, Telles Junior o é da paysagem pernambucana.

Basta olhar-lhe os quadros para se sentir logo a impressão de nossa natureza. E' absolutamente inconfundivel e real.

Os criticos notam nos trabalhos de Baptista da Costa um certo artificio, aquelles indefectiveis carneirinhos, por exemplo, tão familiares á paysagem escosseza, mas nem sempre habituaes á nossa; em Parreiras, talvez o encantamento subjectivo que o impelle ás vezes á phantasia, sacrificando, elle poeta apaixonado e ardente, a feição natural das cousas. Mas o nosso Telles era um irmão dilecto de Virgilio, e dir-se-ia que elle diluia um pouco da doçura infinita das "Bucolicas" nas tintas de sua palheta, de um impressionismo moderado e attrahente, como já lhe notara um de seus mais intelligentes admiradores, Oliveira Lima.

E é o proprio Lima quem diz, attrahido pelas notações do artista, e reconhecendo immediatamente a terra—que elle não é um pintor brasileiro, e sim essencialmente pernambucano: mais do que isto, pintor da matta, não pintor do sertão.

No salão do "Centro Artistico" onde, a fallar com franqueza, nem sempre são communs as bôas obras—chamaram-me a attenção ha dias duas grandes telas que eu logo reconheci reproduzirem sitios de Pernambuco. E não me enganei porque eram de facto dois excellentes e authenticos Telles, de que alguem necessitado buscava se desfazer, e por que insignificancia de preço: 800$000!!

Como a maioria dos artistas, "não lhe correu num leito de ouro a existencia", a esse obscuro pintor de nossa terra, obrigado "a converter a arte em officio", sem ser comprehendido, estimulado, incentivado, e que por fim morreu um dia, quasi que sem ninguem dar por isso, deixando u'a obra consideravel que o notabilisaria em qualquer parte do mundo, onde as cousas do espirito são mais bem tratadas que entre nós.

Cuido que o exmo. sr. governador poderia adquirir os dois trabalhos de Telles que passariam a ornar, provisoriamente os salões do Palacio, até que mais tarde, quando tivessemos a nossa Pynacotheca, encontrassem ahi collocação definitiva.

Por isso mesmo que é inutil — a arte é um traço de "raffinement" espiritual e de superioridade.

Na medida de nossas forças devemos ir organisando o nosso patrimonio artistico, e para isto nada mais justo do que recolher, sob a direcção do Estado, as telas onde Telles Junior fez reflectir as bellezas da gleba pernambucana que elle tanto amou, e que deve conservar bem viva a sua lembrança, antes que os amadores extrangeiros carreguem comsigo o pouco e o bom que possuimos.

A. FERNANDES.

O "Diario" na Parahyba

(Do nosso correspondente especial)

O futuro orçamento — O banditismo no interior — Festa infantis — Apposição de retratos — A secca — Instituto Historico — O crime de Pedras de Fogo — Romaria — Notas sociaes — Pequenas noticias.

Parahyba, 29 de Outubro de 1918.

Deve entrar hoje em segunda discussão, na Assembléa legislativa o projecto de orçamento para o anno financeiro de 1920.

A receita é orçada em ..... 5.046:6178417, a ser arrecadada debaixo das seguintes rubricas: exportação por mar — 952:1928000; exportação por terra — 1.656:5728534; renda interna — 2.419:2978381; eventuaes — 18:5558502.

A despeza é fixada em ..... 4.555:1258030, sendo destinada a rubrica segurança publica, abrangendo a policia civil e militar..... 925.2788250; á magistratura..... 364.0888000; á instrucção publica— 818.2718078; ás obras publicas — 120.5568000; aos serviços agricolas 352.4008000.

— De Cajazeiras recebeu o sr. dr. chefe de policia o despacho seguinte: "Estou organisando tres forças volantes sob commando de experimentados officiaes, tendo em Conceição forte reducto de cangaceiros, onde estarei operando no dia 31 do corrente.

A força está bem disposta e com o melhor bom desejo de exterminar os bandidos, que infestam os sertões da Parahyba. A campanha de hoje é feita sob optimos auspicios, deixando prever breve exterminio de grupos de facinoras, o que trará a pacificação do interior e a tranquillidade do povo sertanejo. Saudações (a) tenente Viegas, commandante das forças em operação.

— Teve logar, domingo ultimo, no theatro- cinema da Confederação Catholica a solenne distribuição de premios aos meninos do Centro do catecismo de S. Tarcicio, que funcciona no grupo escolar "Dr. Thomás Mindello.

O programma desempenhado foi o seguinnte.

1 — Hymno do cathecismo; 2 — Agradecimento — Milton Vasconcellos; 3 — Prologo — Myosotis Costa; 4 — As cerejeiras — M. das Dores, Stella, Djanira, M. do Carmo, Paulina, Carmelia, Antonia, Hilda Aurea M. das Neves, Noemi, M. do Céo, Cesarina, M. Gomes, Altina, Tarcisia, Myosotys, Zaide, Lourdes e M. dos Anjos. Distribuição de premios: 5 — O magico (cançoneta) M. Augusto; 6— Lord Joaquim Canellas, vulgo o Lua Cheia; 7 — Ninguem se illuda — Tarcisia; Distribuição de premios: 8 — A doente fingida — Risalva Polari; —Juca Mesuras (cançoneta) Nymia; 10 — O anjo perdido—Virginia Balthar; Distribuição de premios: 11— A doente fingida — Risalva Polari; 12 — Chiquinho (cançoneta) Neves Meira; 13—O beijo do papae (poesia) Lourdes Maia; Distribuição de premios: 14—A escola antiga e a moderna—Comedia em 1 acto; Personagens: Professor antigo—J. Serrano; Professor moderno M. das Dores; Luizinha — Myosotis; Lourdes—Tarcisia; Geny — Criselyde; Paulo — Carlos; João — Aurelio; Distribuição de premios: 15— O voluntario (cançoneta) L. Xavier; 16 — Canção patriotica—Lauro, Acacio, Milton, Sodré, Serrano, Sandoval, Maximiliano, Alfredo, Diogenes, Ivan, Helio, Humberto, Carlos, Alvaro, Dirceu e Hernani.

Distinguiram-se, pelo desembaraço e acerto da interpretação que deram ás duas partes, os pequenos João Serrano, Maria Augusta, Myosotis Ary Costa, Neves Meira, Virginia Baltar, Maria Augusta e Laura Xavier.

Terminou a festa com uma apotheose em honra do sr. arcebispo diocesano, que se achava presente.

A concurrencia foi numerosa e escolhida.

— Hoje, depois do expediente respectivo, será apposto na sala da 1.ª secção da Administração dos correios os retratos do sr. dr. Epitacio Pessoa, presidente da Republica, e do dr. Alfredo Espinola, que durante cerca de vinte annos esteve á frente do serviço postal neste Estado, a contento geral

O trabalho, que é do conhecido artista patricio, sr. Olivio Pinto, esteve hontem em exposição na "Casa Andrade".

— Sobre a secca, o "Diario do Estado", de hoje, escreve um criterioso editorial, mostrando que a situação que se desenrola aos olhos da Parahyba, é tão afflictissima, que ninguem deve se illudir.

Os sertões, como os Carirys, não tiveram uma só chuva, que lhes podesse manter a industria pastoril e mesmo o littoral, banhado por alguns aguaceiros, teve em abundancia a lagarta da folha, que anniquillou, na quasi sua totalidade, a nossa já deminuida safra de algodão.

Os Estados do norte têm um ramo de industria, que lhes assegura a conservação e permanencia de todos seus os serviços de ordem administrativa.

Entre nós é, justamente, o algodão a fonte principal da riqueza publica e privada; venha elle a falhar e a bancarôta será um facto inevitavel.

Só o se lembrar o que tem sido o phenomeno das seccas, entre nós, dizimando haveres, eliminando vidas, causa espanto e medo.

A Assembléa legislativa, agora, votando a lei de orçamento, deve voltar as suas vistas para o momento e ver que não será attitude salvadora o augmento, ou creação de um só imposto.

O presidente da Republica, seguindo e acompanhando as condições actuaes do paiz, outra cousa não tem aconselhado, em suas mensagens, ao Congresso.

Os parahybanos, pois, conhecedores, perfeitamente, dos effeitos do grande flagello, não devem ter vacillações.

E' preciso encarar o caso com a gravidade com que elle se apresenta.

Se não ha safra de algodão, se está dizimada a pequena industria pastoril, o que resta como fonte de receita?

Eis uma pergunta para cuja resposta é preciso que vibrem o patriotismo e a coragem civica de todos olvidando-se as pequeninas murmurações, que o assumpto não tolera, nem comporta.

Conclue assim:

"Olhemos para os nossos sertões; a secca ali domina e a ninguem é dado prever, nem evitar, as suas dolorosas consequencias.

Ao lado das provaveis, senão inevitaveis, difficuldades na ordem publica e financeira do Estado, se colloque, concomitantemente, a pequena riqueza particular já de si tão desabaratada e diminuida.

Sobre tudo isto, ainda, o grande e extraordinario problema da segurança e da tranquilidade collectivas, base precipua á vida normal das sociedades.

Em conclusão os nossos legisladores, como o governo, attendam para as tintas deste quadro, que não se fez ás madrugadas pessimistas de nos so temperamento, mas ao pleno e completo apreciar dos factos e da verdade.

O sertão está se debatendo com uma grande secca.

Não nos illudamos..."

— Mais uma sessão realizou, no domingo ultimo, o Instituto historico. O fim principal da reunião foi deliberar-se sobre o pedido da municipalidade de Areia no tocante ás cinzas de Pedro Americo. Como tivessem comparecido poucos socios, foi adiada para amanhã a deliberação definitiva numa sessão especial, combinando nisto todos os presentes.

Parece que o pensamento dominante é o de ser attendida a pretenção dos compatricios do grande pintor. O sr. dr. Flavio Marója, presidente do Instituto, leu a parte do seu relatorio referente ao mausoleu de Pedro Americo.

O sr. dr. Alcides Bezerra apresentou em mesa larga copia de offertas ao Instituto e a correspondencia ultimamente recebida.

Entre as offertas figuram uns ossos fosseis talvez de um megatherio, pelo sr. conego Florentino Barbosa, que ha poucos dias escreveu sobre os mesmos interesante artigo n' "A União". O conego Florentino Barbosa offertou tambem um quadro antigo, seguramente de muito valor historico, pois não terá menos de trezentos annos. A pintura que é em madeira, está muito bem conservada. O quadro mede dois metros de altura, por metro e meio de largura e representa uma scena religiosa. Pertenceu á egreja do Carmo, um dos nossos templos mais antigos.

— Parece que já se vae descerrando o veu de denso mysterio que envolve o caso do assassinato, em Pedras de Fogo, do operario constructor Martiniano Rodrigues da Silva, muito conhecido nesta capital.

A fim de esclarecer a verdade e promover a responsabilidade da greve fosse achado em culpa, seguiram, domingo ultimo, para alli, em automovel, os advogados drs. Luna Pedrosa, José Rodrigues de Carvalho e Pedro Ulysses, além duma comissão de operarios composta dos srs. Francisco de Assis, presidente da "Sociedade Mechanica" Antonio Gama, José Lima, Leocadio de Oliveira e Manoel Vicente.

Foram tomados depoimentos a varias pessoas, inclusive á mulher Salvina de tal que assistio aos ultimos momentos da victima.

Pelas suas declarações deprehende-se que Martiniano foi roubado na importancia de 1008400 e que, ao retirar-se da feira, foi acompanhado por diversos homens, que a depoente notou a insistencia com que olhavam os minimos detalhes da victima.

Ha ainda a circumstancia de que Martiniano declarara ao "chauffeur" Manoel Bahia que o seu estado era consequencia tão sómente de miseria de cinco companheiros seus

O crime coincidio com alguns roubos verificados no mesmo dia, por occasião da feira, o que naturalmente desperta as suspeitas dos que se acham empenhados no esclarecimento da triste occorrencia.

— O conselho central da Sociedade de S. Vicente de Paula, nesta capital, levará a effeito a romaria annual dos vicentinos, como de praxe, no dia 1.º de Novembro proximo.

Os confrades e demais interessados deverão comparecer na igreja de N. Senhora do Carmo, ás 4 horas do referido dia, afim de incorporados, partirem dalli ás 4 1|2, para a egreja de São Fr. Pedro Gonçalves, onde, ás 6 horas será celebrada a missa de communhão geral dos romeiros.

Encontram-se nesta capital os srs. dr. Arnaldo Leite, promotor publico da comarca de Souza; cel. Manoel Carlos de Andrade Lima, administrador da meza de rendas de Princeza; o sr. Ernani Lauritzen, deputado estadual, e o Manoel Porto, proprietario em Caruarú, nesse Estado.

— Informam de Campina Grande achar-se enfermo o sr. coronel Christiano Lauritzen, prefeito e chefe politico de grande prestigio naquelle prospero municipio sertanejo.

— A Parahyba hospeda neste momento seu distincto filho major Odorico Henriques, commandante do 12.º regimento de infantaria aquartelado nessa capital.

— Fazem hoje annos: o dr. Geminiano Jurema, juiz de direito de Princeza, o major Thomaz Ferreira Soares, proprietario em Porto Velho; e o joven Renato Baptista, filho do sr. major M. J. Baptista, gerente do "Estado".

DESASTRE

A's 19 horas de hontem, nas proximidades da antiga caixa d'agua á rua do Pires, quando o soldado Jacome da Silva Brasileiro procurava atravessar a linha do bond, foi alcançado pelo caça-corpos dum desses vehiculos, sahindo contundido em diversas partes do corpo.

Avisada do accidente a policia da Boa Vista fez remover o ferido para a subdelegacia daquelle districto, onde o medicou a Assistencia publica.

Jacome pertence ao 1º batahão da Força publica e reside no Arruda.

O seu estado é lisongeiro.

ARTES & ARTISTAS

Exposição Pasquinelli— O sr. Pasquinelli, esculptor italiano, inaugurou hontem perante autoridades e representantes da imprensa, a sua exposição de marmores. Grande parte dos trabalhos expostos é mais commercial que artistica: columnas, animaes, vasos, fructeiras etc., a preços ao alcance de todas as bolsas.

Entre elles, porém, destacam-se alguns bustos e figuras que são realmente bonitos e que agradarão ao grande publico, como se deu no Rio e em S. Paulo, onde o sr. Pasquinelli realisou ultimamente duas exposições, com o melhor successo.

Vale a pena destacar uma "Jeanne D'Arc" do prof. Bessi, um busto "La Pace" e outro "Primo Amore", do mesmo auctor; "La Giovenezza" de Pasquinelli; "Volupia" de Culuvicchi; "Samaritana", "Rebecca", de Bastioni.

A exposição está localisada num vasto predio, á rua Barão da Victoria, e acha-se de hoje em diante aberta ao publico.

O sr. Pasquinelli fez servir aos presentes uma taça de "champagne", saudando-o nessa occasião o sr. Ranulpho Azevedo, d'"A Provincia".

— Acompanhado de seu ajudante de ordens visitou tambem a exposição, o sr. general Joaquim Ignacio, inspector da região.

— Durante a noite foi o bello certamen muito visitado.

—

EXPOSIÇÃO DE PHOTOGRAPHIAS DE GUERRA

No salão nobre do Theatro Santa Izabel, foi inaugurada, ás 14 horas de hontem, a exposição de photographias da guerra, promovida pelo nosso illustre confrade dr. Symphronio Magalhães.

A'quelle local affluiram numerosas pessoas, justamente interessadas na contemplação dos tragicos espectaculos da conflagração européa, apanhados pela arte photographica.

O acto inaugural foi abrilhantado por uma banda de musica da Força policial.

Até ás 21 horas esteve a exposição franqueada gratuitamente ao publico, ficando assim de hoje até o dia 11, das 9 ás 17 horas.

As photographias são originaes, muito nitidas e bastante ampliadas.

Instituto Archeologico

Em sessão de 30 de outubro findo o Instituto Archeologico approvou o seguinte protesto. — "O Instituto Archeologico Historico e Geographico Pernambucano, tendo em vista o relatorio do seu representante ao VI Congresso Brasileiro de Geographia lido em sessão de 9 do corrente, no qual denuncia que a Bahia firmou um accordo de limites com os Estados do Piauhy e de Goyaz no territorio pernambucano, provisoriamente annexado áquella como castigo ás ideias republicanas de Pernambuco, accordo que será mais tarde submettido ao Congresso Federal e poderá deste receber sancção si não houver protesto, resolve, como legitimo representante que é das tradições de Pernambuco, protestar contra o referido accordo e dirigir-se ao governo do Estado, aos governos municipaes, ao Congresso do Estado, á bancada federal, solicitando-lhes que protestem contra esse convenio, afim de que fique patente e claro o nosso direito sobre o territorio da antiga comarca do rio São Francisco, emquanto perdurar a clausula "provisoria", no acto que a encorporou á Bahia.

Recife, 30 de outubro de 1919.

Primitivo de Miranda Souza Gomes, presidente; Pedro Celso Uchôa Cavalcanti, 1.º vice-presidente; Joaquim Ignacio Baptista Cardoso, 2.º vice-presidente; dr. Arnobio Marques; Esmaragdo de Freitas; Otto Lynch; Thomé Gibson; Mario Mello, 1.º secretario; J. Gonçalves Maia; Zeferino Gonçalves Agra; Conego Jeronymo d'Assumpção; F. Pinto de Abreu; Eduardo de Moraes Gomes Ferreira; dr. Manoel Netto Carneiro Campello; Pedro Rodrigues Soares; Arthur da Silva Rego, 3.º vice-presidente; Manoel José de Sant'Anna Araujo; Felippe H. Menna da Costa; Conego Henrique Xavier, 2.º secretario; João A. Correia de Araujo; Carlos Augusto Pereira da Costa; Samuel Campelo, supplente de secretario; Alfredo Sotero de Farias.

O sr. dr. Mario Mello enviou ao Instituto a seguinte carta:

"Recife 22 de Outubro de 1919. Exmo. sr. presidente do Instituto archeologico. — Cumprindo ordens do governo, sigo hoje para o Maranhão, a fim de assumir o exercicio do cargo que exerço no Telegrapho Nacional. Infelizmente, para mim, sou obrigado a abandonar os interesses que me prendem á minha terra natal, a deixar Pernambuco que tanto extremeço, a afastar-me, embora temporariamente, do Instituto archeologico a que, com tanto gosto e com tanto carinho, com tanto amor e com tanta dedicação venho prestando, ha mais de dez annos, o concurso que minhas forças lhe podem dar.

Peço a v. exc. que apresente minhas despedidas a todos os dignos confrades e repito a cada um, como agora lhe asseguro: nem um instante deixarei de estar em espirito com a nossa instituição, que é uma gloria para Pernambuco e uma honra para o Brasil. Mesmo longe, como sentinella perdida, estarei velando pelo futuro do nosso Instituto. Em meu exilio, as horas mais preciosas para mim serão aquellas que eu puder dedicar a Pernambuco, relendo as paginas gloriosas de seus fastos ou procurando fazel-o conhecido, quer pela historia quer pela geographia, pela riqueza de seu solo ou pelo valor de seus filhos. — De v. exc. am.º e confr. Mario Mello".

Pela Pecuaria

Intercambio brasileo-argentino

Pelo sr. Irigoyen, presidente da Republica Argentina, acaba de ser enviado á respectiva Camara dos deputados um projecto de lei, pelo qual se autorisa o poder executivo a estabelecer, em Paso de los Libres (Corrientes), um mercado permanente para venda de reproductores, podendo dispôr até a quantia de ..... 30.000 pesos, com a installação do mercado e levantar um onus de 10.000 pesos, que pesa sobre os immoveis offerecidos pela Sociedade Rural da dita localidade.

O presidente Irinoyen disse á Camara que a creação de um mercado permanente constitue velho desejo daquella região e que, alem de ser justo e de facil realisação, será de reaes vantagens para o progresso da mesma.

Accrescenta que a pecuaria de Corrientes e do norte de Entre Rios, que constitue a principal riqueza dessa extensa zona, encontrou sempre difficuldades, por motivos varios, para dar sahida a seus productos até a capital da Republica e tendo ao lado mesmo o excellente mercado que offerecem as regiões do sul do Brazil não o aproveitou jámais na medida do conveniente, devido, em grande parte, a que os poderes publicos não se têm preoccupado em facilitar esse proveitoso intercambio commercial.

Diz mais o illustrado presidente da nação amiga que o mercado permanente de gado, pondo em contacto os vendedores com os compradores, beneficiaria grandemente os interesses geraes daquella região. Além dos beneficios economicos, deve-se ter em vista o estimulo ao refinamento da pecuaria nessa zona, em maior escala que o alcançado até agora, e contribuir para a estricta applicação de todas as medidas tendentes a conservar o bom estado sanitario dos gados.

Finalmente, accrescenta que, dadas as facilidades que a Sociedade Rural de Paso de los Libres offereceu reiteradamente ao governo nacional, pondo á sua disposição os vastos terrenos ou installações de que dispõe, apenas com a obrigação de tomar o governo a seu cargo a hypotheca de 10.000 pesos que pesa sobre esses immoveis, a realisação do mercado permanente de reproductores viria ter um custo minimo, calculado pelas repartições technicas da somma, inclusive aquella, os 30.000 pesos, moeda nacional.

Summario da Imprensa

A NOTA

Temos á vista o n. 159 da apreciada revista hebdomadaria "A Nota", que se edita nesta capital. Apresenta o seu texto variado summario e a capa o cliché da applaudida bailarina Anna Kremser.

EXPLOSÃO

Hontem, ás 16 horas e 20 minutos, o carteiro dos telegraphos Elias Pedro de Almeida quiz detonar uma capsula sem bala, batendo um prego na respectiva espoleta.

Em dado momento deu-se a prevista explosão, saltando estilhaços que attingiram o imprudente rapaz.

Elias foi soccorrido pela Assistencia apresentando feridas incisas nos dedos minimo e medio da mão esquerda.

O accidente occorreu na travessa de S. Francisco n. 62, residencia da victima.

FOLHETIM DO "DIARIO DE PERNAMBUCO" 8

O ANJO PROTECTOR

E. P. Escrich

PRIMEIRA PARTE

A taboa de salvação

— Juro-lhe sr. marquez, pela felicidade do meu filho, que não ha na minha conducta uma só mira de interesse; só a felicidade de meu filho e a paz das nossas familias é que me obrigaram a dar este passo, que póde terminar com todas as nossas contendas. Lembre-se que venho pedir esta alliança em um momento em que a victoria se inclina para o meu lado e que me apresento nesta casa com o ramo de oliveira na mão, e que tenho os braços abertos para abraçar o meu inimigo e chamar-lhe irmão.

Nas palavras do conde havia um fundo de nobreza que commoveu o marquez; apesar disso ainda permaneceu indeciso por alguns minutos. Por fim o marquez fallou d'este modo:

— Sr. conde, o que acaba de me propor, é de tal importancia para as nossas familias, que me obriga a pedir-lhe algumas horas para eu meditar sobre a sua proposta. Além disso bem deve comprehender que necessito consultar minha filha.

— Não sou partidario da violencia; pode v. exc. tomar o praso que lhe aprouver.

— Somente vinte e quatro horas. Amanhã ao meio dia terei a honra de ir a casa de v. exc. para lhe annunciar a paz ou a continuação da guerra.

— Não se esqueça, sr. marquez, que a paz dá aos homens a felicidade, a abundancia e o bem estar, e que a guerra só dá lagrimas e miseria.

— Terei tudo isso presente.

— Até ámanhã, sr. marquez. Deus queira que Luiza comprehenda a firmesa do amor de meu filho e a situação em que se encontram as nossas casas!

E o conde fez uma saudação, sahindo do gabinete com certa nobreza. Quando o marquez se encontrou só, levou as mãos á fronte, e depois de exhalar um suspiro profundo, murmurou em voz baixa estas palavras:

— Que hei de fazer meu Deus!

— Acceitar, disse o advogado, apresentando-se no gabinete com um maço de papeis na mão.

O marquez voltou-se com rapidez para o sitio onde tinha soado a voz e perguntou:

— Ouvio a nossa conversação, doutor?

— Tudo, sr. marquez.

— E julga que devo acceitar as propostas do conde?

— Sem perda de tempo. E' a unica salvação que resta ao marquez de Malfi.

— Como?

— Acabo de encontrar um documento que se estivesse nas mãos do do conde de S. Marino, seria sufficiente para que a demanda fosse logo julgada a favor d'elle.

—Mais isso não é possivel? exclamou o marquez exhalando um rugido de raiva.

Tem bastante confiança em mim sr" marquez?

— Sim, sim; porém...

— Então, aceite a alliança. A maior parte da fortuna d'esta casa consiste em propriedades existentes todas na Estremadura; pois bem, essas propriedades foram cedidas no anno de 1793, durante a terrivel epoca da revolução franceza, em Paris mesmo, por d. Rogelio, marquez de Malfi, a d. Bermudo, conde de S. Marino. Eis aqui a declaração feita pelo mesmo D. Rogelio no dia em que a terrivel guilhotina ceifou a cabeça de D. Bermudo por se ter mettido em uma conspiração realista.

E o advogado poz nas mãos do marquez a declaração de Rogelio. D. Paulo negou n'aquelle documento com mão trémula e começou a lel-o com agitação. A' medida avançava na leitura, assim a sua phisionomia, pallida e severa, se ia commovendo de um modo notavel. De vez em quando levava a mão á fronte como se quizisse afugentar os pensamentos que perpassavam pelo seu cerebro. O advogado, que era a rectidão personificada, permanecia de pé e immovel ao lado do marquez, esperando que terminasse a leitura. Por fim D. Paulo, amarrotando entre as suas mãos aquelle papel, exclamou vom voz trémula:

— Porém este documento é meu: está no meu poder e posso fazel-o desapparecer.

— Isso é verdade, sr. marquez replicou o advogado. V. exc. pode rasgal-o, queimal-o mesmo; porém as cinzas desse documento podem cahir sobre a sua consciencia, e a consciencia é o accusador mais terrivel da humanidade.

O marquez fixou um olhar terrivel n'aquelle homem, que revolvia com as suas palavras a angustiosa inquietação do seu remorso.

— O conde Bermudo perdeu a sua cabeça na gihotina e a tumba guarda o seu segredo, murmurou o marquez.

— Sim: a morte é calada e guarda os seus segredos de um modo perfeito; porém, antes que o cutello revolucionario lhe cortasse a cabeça, o conde de S. Marino salvou a vida ao avo de v. exc. dando-lhe dinheiro sufficiente para que podesse fugir de Paris. E o marquez de Malfi que não só tinha a nobreza nos seus brazões mas tambem no seu sangue, consignou n'estas folhas de papel que a morte la occutar, um direito que a guilhotina tinha apagado.

O marquez de Malfi apoiou a cabeça entre as suas mãos, como se as palavras do seu advogado levantassem uma terrivel tempestade no seu coração. O jurisconsulto contemplou em silencio e com certa compaixão aquelle ancião veneravel.

— Vamos, sr. marquez, valor! Deus evidentemente está da nossa parte. O casamento pedido peo conde é que póde terminar tão porfiada contenda. Além disso, o filho do conde, é um mancebo de bellas qualidades e estou certo que ha de fazer a felicidade da menina Luiza.

— Mas este documento! Este documento! murmurou o marquez com voz trémula.

— Se o conde S. Marino encontrasse no seu archivo um documento d'esta natureza, o litigio estava perdido irremissivelmente. E' preciso, portanto, não perder o tempo e lembrar-se que pediu um praso de vinte e quatro horas e que amanhã ao meio dia é esperado pelo pae de Alexandre.

O marquez permanecia immovel. Era evidente que mantinha uma lucta terrivel comsigo mesmo. O advogado tinha ido para a janella.

— Vejo daqui a menina Luiza passeando no jardim, disse elle. Vamos, sr. marquez, aproveitemos o tempo. Um pae deve sacrificar tudo pela felicidade de seus filhos.

— Seja! exclamou o marquez, exhalando um profundo suspiro. Vou fallar a minha filha. Espere-me o doutor aqui.

O primeiro obstaculo

O desagradavel grasnido dos patos e os monotonos echos das aves aquaticas, principiavam a ser substituidos pelo ardente canto das codornizes. Isto quer dizer que começava o mez de maio, mez das flores, dos perfumes e das andorinhas. O inverno é a morte e o verão a vida.

Porém deixemos isto e penetremos, querido leitor, em um jardim por cujos muros enrosca a madreselva; jardim cheio de poesia, de encantos e de vida, creado expressamente para agradar á caprichosa imaginação de uma joven de dezoito annos, a quem Deus espalhou com mão profusa todos os dons que a sua infinita misericordia póde derramar sobre uma creatura.

Luiza Malfi tinha, na epoca em que a apresentamos aos nossos leitores, dezenove primaveras. Joven, rica e formosa, parecia que a felicidade devia sorrir em volta d'ella; porém como a felicidade é quasi um impossivel, Luiza, apesar da sua juventude, da sua formosura e da sua fortuna, não era feliz e mais de uma vez os seus olhos tinham sido marcados pelas lagrimas.

Ha historias tristes que as mulheres guardam sempre no mais recondito da su alma. A vida tem episodios que fazem cobrir de lagrimas os olhos da creatura e que arrancam do seu peito suspiros de dor. Em que consiste a felicidade? Consistirá, porventura, em possuir elegantes coches, cujos cavallos de pura raça salpicam o pobre de lama? Em ser assignante de um sumptuoso camarote de theatro? Nas rendas e nos velludos ou na sumptuosidade dos palacios? Não.

Os grandes homens, esses filhos predilectos do genio, que percorrem muitas vezes esta vida de miserias com o facho do saber na mão e os pés descalços; os philosophos, esses loucos sublimes, que, como Crates, lançam a sua fortuna ao mar, vivem em um tonel, como Diogenes e se envolvem em uma capa esfarrapada e suja, como Esopo, e que estudaram muitas noutes o grande problema que eleva o coração humano ao estado de perfeita felicidade; a Historia, esse lamento do passado que nos serve de exemplo no presente, tudo, emfim, nos diz que não é o ouro, nem as altas gerarchias, nem a consideração publica, o que constitue a verdadeira felicidade.

Que é, pois, a grandeza mantida da vida, comparada com a morte? Para que nos ha de causar tanta canceira essa linha de ouro que separa a humanidade que ri da humanidade que chora? A felicidade consiste em não desejar; porém o homem é um desejo constante desde que nasce até que exhala o ultimo suspiro. Não desejar é não viver e desejar é ser desgraçado. Eis o grande problema da humanidade.

Certamente por isso, Luiza Malfi era desgraçada, apesar dos seus cabellos louros, a sua fronte radiante como a da Fornarina dos seus olhos azues como os da Magdalena, dos seus labios rosados como os da esposa de Rubens e da sua immensa fortuna. Porque toda a mulher, ás de que o amor bate ás portas do seu coração, tem uma historia escripta na sua alma e esta historia póde ser um canto harmonioso como o mez de maio, ou uma tempestade terrivel que vae opprimir o seu espirito.

(Continu'a)

ILEGIVEL

VARIAS

O dia de hoje é de festa nacional, instituida pelo decreto n.º 155 B, de 14 de janeiro de 1890, para commemoração geral dos mortos.

Por este motivo, será hasteado o pavilhão nacional em todas as repartições da União, do Estado e do Municipio e, á noite, illuminarão suas fachadas todos os edificios publicos.

A fortaleza do Brum dará ao meio dia a salva da ordenança.

*

O sr. dr. procurador geral da Fazenda publica declarou ao delegado fiscal do thesouro no Rio Grande do Norte, em resposta á sua consulta indagando qual a verdadeira intelligencia sobre a prohibição de accumulações remuneradas, tratando-se de magistrados e militares, que exercem mandatos electivos, que pela jurisprudencia do Supremo Tribunal Federal, é na especie absoluta a prohibição do art. 73 da Constituição Federal não havendo distincção alguma a fazer-se nem quanto á origem da accumulação, nem quanto á natureza da remuneração.

*

O *Jornal do Commercio*, do Rio, diz saber que o governo tem definitivamente ultimado o plano de acção da inspectoria de obras contra as seccas, para atacar desde já o flagello das seccas periodicas no nordeste.

Será iniciada, muito breve, a construcção de grandes barragens nos pontos mais proximos das zonas servidas por estradas de ferro. Posteriormente serão executados outros trabalhos de barragens em regiões mais afastadas, fazendo o governo construir novos ramaes de estradas de ferro.

Acaba d[illegible] em Portugal o con[illegible] os bancos e banqueiros [illegible] e Porto e da Companhia dos tabacos e phosphoros. Esse grande emprehendimento financeiro será de benefica influencia no desenvolvimento economico de Portugal. A solidez e prestigio do consorcio é confirmado pela sua direcção, que caberá exclusivamente ao Banco Nacional Ultramarino. A execução do consorcio depende, entretanto, de approvação do Parlamento, que aliás não poderá ser negada, porque a grande associação de bancos e companhias vae ser um elemento de intensificação de negocios e mais actividade economica para Portugal.

*

Foram abatidas, hontem, no Matadouro da Cabanga, 119 rezes para o consumo publico e 6 para a Santa casa, tendo sido considerada impestavel 1.

A arrecadação do imposto correspondente attingiu á importancia de 1:549$140.

*

Foram sorteados no club de Joias do *Regulador da Marinha*, 1.º, 2.º e 3.º series, n.º 27, os srs. dr. Arthur de Sá, dr. Garcilaso Velloso Freire e sr. José Braga.

*

O sr. dr. Alfredo Machado, inspector do Corpo de segurança, investigações e capturas, recebeu hontem o officio de teor seguinte:

"The Great Western of Brasil Railway Company Ltd. — Escriptorio do gerente — Pernambuco, 31 de Outubro de 1919. — Illm.º sr. dr. Alfredo Machado Guimarães, m. d. inspector do Corpo de segurança investigações e captura. — Recife — Ao deixar o cargo de superintendente da Companhia Great Western, cumpro o grato dever de agradecer a v. s. o interesse e esforço despendidos na sua ardua missão de pesquizar, sempre com exito, os furtos verificados em mercadorias nas diversas secções desta Companhia. A's acertadas providencias tomadas por v. s. devemos actualmente o decrescimo em relações referentes á falta de mercadorias. Esperando que v. s. continue a prestar ao meu successor, sr. J. G. Castles, os mesmos serviços, aproveito a opportunidade para mais uma vez apresentar a v. s. os meus sinceros agradecimentos. Subscrevo-me, muito attenciosamente, de v. s. Am.º Att.º Obr.º. (Ass.) *H. Jugsted*".

*

Segundo participação que recebemos do revdmo. padre Nunes Coelho, foi recaberta em Sant'Anna do Suassuhy, Minas, a bibliotheca de S. Vicente.

*

O sr. Gerolango Marengo, gerente da filial na Parahyba da empreza *Industrias reunidas*, F. Matarrazzo, de S. Paulo, communicou-nos que a referida succursal gyrará sob a firma J. Matarrazzo & Companhia limitada.

O ASSUCAR

A fim de proseguir no estudo dos meios de combate ao projectado imposto sobre o assucar, deverá ter logar no proximo dia 7 do corrente, ás 13 horas, no edificio da Associação commercial, mais uma reunião dos interessados na lavoura de canna e na industria e commercio daquelle producto.

E' para desejar que essa reunião, convocada pelos presidentes da Associação commercial, Sociedade auxiliadora da agricultura, Federação dos contribuintes, Federação das caixas ruraes, Centro dos fornecedores de cannas e União dos syndicatos agricolas, tenha a concurrencia que o assumpto merece pela sua relevancia, pela sua pertinencia com os mais capitaes interesses da nossa vida economica.

SALÃO ELITE

O sr. Raymundo Silva, proprietario do Salão Elite, á praça da Independencia, communicou-nos que acaba de receber um grande sortimento de camisas de phantasia, listadas, ultima moda, que vende por preço modico.

O Salão Elite recebeu tambem outros artigos, como perfumarias, meias finas, ceroulas etc.

As camisas de phantasia, que representam o que ha de mais moderno, estão sendo muito procuradas.

A SEMANA NO EXTRANGEIRO

De 24 de outubro a 1 de novembro

Caillaux compareceu perante a Suprema Côrte para responder á accusação que lhe pesa de commercio com o inimigo. Sente-se que, apezar do interesse que tem o governo francez de inutilisal-o, o velho politico ainda conta no seio do parlamento e da opinião bôas e fundadas sympathias. A maior parte não vê em Caillaux um trahidor.

Logo que começou esse processo, nós dissemos aqui que era preciso distinguir até onde chegava a liberdade de pensamento, talvez utilisado em demasia, e um tanto levianamente, e onde começava propriamente o crime de lesa patria.

Caillaux sempre foi anglophobo, quando a tendencia era approximar a França da Inglaterra, e um partidario resoluto de um entendimento com a Allemanha, quando os "leaders" do nacionalismo pregavam a "revanche".

De sorte que, mesmo durante a guerra, Caillaux quiz ficar coherente com suas idéas, idéas que constituiam o programma de sua politica internacional.

Perante os senadores, instaurados em juizes como já se dera com Malvy, que partiu para o exhilio "confiando que a justiça immanente o rehabilitaria", Caillaux fallou eloquentemente, e com a sua palavra cheia de fogo e inflammada pela paixão protestou contra a conspiração tramada ao direito de livre opinião, conservando-o por mais de um anno detido na "Santé", sem culpa formada.

Testemunhas devem ser ouvidas no curso do processo, mas se sente desde já que lhe falta uma base solida capaz de fazer passar a Caillaux a mesma pena inflingida a Desouches, a Lenoir e a Bolo.

—

O Senado americano continua a repellir as emendas que os membros do Partido Republicano fizeram passar na Commissão de Diplomacia, ao Tratado de Paz. Quer dizer que a America ractificará integralmente o pacto de Versailles, como o prometteu Wilson, tornado um dos campeões mais ardorosos do novo instituto regulador das relações politicas dos povos.

Isto vem provar aquelle dito a que alludimos aqui, durante a campanha de Lodge e Johnson, de que "os Estados Unidos eram um paiz de minorias barulhentas e minorias silenciosas".

Ao mesmo tempo, Wilson manifesta-se intransigente em resolver a questão de Fiume, que elle persiste em querer attribuir a Yugo-Slavia, recursando as propostas de Titoni, no sentido de incorporar Fiume á Italia, dando-se áquelle paiz compensações remuneradoras.

A situação do Adriatico complica-se, pois, com a insistencia do chefe da Casa Branca, ao ponto de se não saber tirar a respeito qualquer conclusão.

E' de esperar que a intervenção amistosa da França e da Inglaterra consiga aparar as difficuldades do problema, encontrando-se uma derivante rasoavel que lhe venha afastar os obstaculos que ameaçam de novo turvar a paz e a harmonia das nações.

—

A situação mineira "yankee" volta a aggravar-se com as ameaças de greve, exigindo os trabalhadores um augmento de 6 por cento nos salarios e uma semana de 30 horas de trabalho, sob pena de abandonarem o serviço 400 mil operarios.

Esperava-se que uma conferencia industrial e mais a intervenção de Wilson conseguissem conciliar as partes litigantes, de modo a evitar a greve de carvão, poupando assim ao povo e a nação os soffrimentos que dahi naturalmente decorreriam.

Emquanto a agitação proletaria americana é intensa, não bastando já as 8 horas de trabalho pleiteadas como um dos pontos do programma reivindicativo da classe, o mesmo occorrendo na França e na Inglaterra, que não produz mais a hulha sufficiente para o seu proprio consumo, o operario germanico propoz-se a adoptar o dia de 12 horas, de modo a derimir as grandes difficuldades por que passa a Allemanha, no momento actual.

—

Os exercitos vermelhos bateram na semana finda as tropas do general Yudenitch que já se achava ás portas de Petrogrado, chegando-se a annunciar a queda da capital da Russia bolchevista.

Yudenitch estava ainda ha bem pouco a umas 500 milhas para o norte, das posições occupadas por Denikine, e esperava-se que da juncção das suas tropas com as de Koltchak se decidiria da sorte da Russia maximalista.

O que parece, porem, apezar das noticias em contrario, é que o exercito de Lenine, composto de mais de 600 mil homens, encontra-se em boas condições de organisação e de disciplina não conseguindo até aqui os seus inimigos nenhum successo de ordem geral, capaz de o comprometter.

Os alliados "decidiram enviar ao Baltico u'a missão encarregada de estudar de perto os acontecimentos que ali se desenrolam.

Seja de que modo fôr, a situação russa ainda é bastante complicada, e nada deixa suppor que essa missão consiga alguma cousa de sorte a resolvel-a.

A.

O imposto sobre o assucar

Está convocada uma grande reunião de lavradores e commerciantes para a sexta-feira vindoura, 7 do corrente. — Telegramma do governador de Alagoas ao presidente da Republica.

Continua a accentuar-se no seio das classes productoras, o movimento de resistencia contra o projectado imposto sobre o assucar.

A' frente delle estão aqui as associações assucareiras, "Sociedade Auxiliadora" e "Centro dos Fornecedores" e "União dos Syndicatos" com séde nesta capital, além dos syndicatos Regionaes e outras aggremiações, em diversos pontos do Estado.

Ao mesmo tempo estão sendo convidados os interessados para uma grande reunião de protesto a realisar-se na vindoura sexta-feira, 7 do corrente, á 1 hora da tarde, no edificio da "Associação Commercial".

O "Diario de Pernambuco" associa-se á Lavoura pernambucana no justo movimento de reacção em prol dos interesses ameaçados, e faz votos para que uma decisão de franca e definitiva resistencia seja afinal assentada contra o novo golpe com que o fisco federal ameaça a vida economica do nosso Estado e dos seus visinhos e irmãos do Nordeste.

Precisamos fazer sentir claramente á União que não mais nos poderemos conformar com as medidas de excepção adoptadas contra os nossos productos na distribuição das taxas de consumo já de si mesmas vexatorias, extorsivas e reconhecidamente inconstitucionaes.

Devemos accentuar mais uma vez a flagrante injustiça — que tantas vezes o "Diario" tem aqui assignalado — no tratamento dado ao Norte com relação ao transporte ferroviario.

Vemos Pernambuco, Maceió, Parahyba e Natal com um unico trem por dia, emquanto localidades das mais modestas do sertão mineiro dispõem de communicações diarias de ida e volta com a capital do paiz.

E, ainda mais, o governo teimando em onerar com pesado arendamento a nossa abandonada rede de estradas de ferro, emquanto dezenas de milhares de contos das rendas federaes, que representam a contribuição de todos os Estados, são devorados annualmente pelos "deficits" da "Central do Brasil". Está assim a nossa producção, não somente obrigada ás despezas do proprio transporte, mas sujeita a custear a dos outros e, ainda por cima, ameaçada d'uma nova tributação creada especialmente para ella.

Isto, sem fallar nos enormes prejuizos occasionados á fortuna publica e particular dos Estados do Norte pela acção perturbadora e arbitraria do Commissariado, que por mais paradoxal que isso pareça apenas têm servido para aggravar entre nós a carestia de vida, anarchisando a producção e o commercio, e favorecendo a especulação carioca em detrimento do productor e do consumidor.

Tal é a situação contra a qual os Estados assucareiros se apresteam a reagir decididamente num forte e energico movimento de legitima defeza.

—

O telegramma do governador de Alagoas ao presidente da Republica.

O "Diario" noticiou em despacho do seu correspondente em Maceió, que o dr. Fernandes Lima telegraphara ao sr. presidente da Republica protestando em nome do Estado contra o imposto sobre o assucar.

Chamamos a attenção dos leitores para as judiciosas considerações com que o illustre administrador alagoano defende nesse telegramma, que a seguir inserimos na integra, os direitos da lavoura assucareira:

"Off. Maceió, 27—10—919. — Exmo. dr. Epitacio Pessoa, presidente Republica. — Rio. — Repercussão alarmante que está tendo no seio das classes productoras medida proposta pelo illustre relator do orçamento da receita sobre taxa consumo assucar, me permitte liberdade de, no caracter de amigo e admirador de v. excia. e de seu governo, solicitar a sua esclarecida e preciosa attenção para as seguintes considerações que peço venia fazer com a maior franqueza e lealdade: Neste Estado, onde existem somente dez usinas, quasi todas pequenas, producção assucar tem attingido nas bôas safras maximo oitocentos mil saccos de 75 kilos, em sua maior parte typo banguê, fabricado por processos dos mais rotineiros e com grande dispendio. Fui agricultor, estando hoje nossa propriedade agricola entregue a um filho, podendo informar a v. excia. que, não ha muitos annos, vendi assucar daquelle typo a oitocentos réis por 15 kilogrammas, preço que não dava para as despezas da colheita, perdendo-se totalmente despezas plantio e demais exigidas lavoura até momento colheita.

Nessa epoca vi contas de venda fornecidas a pequenos lavradores do norte do Estado que remettiam para praça Recife, onde tinham compromissos, suas partidas assucar, das quaes se evidenciava que importancia apurada na venda por aquelles preços dava grande "deficit", não cobrindo sequer despezas feitas com o transporte do assucar de engenhos mais distantes dos portos de embarque, saccos, estadia, trapiches, frete de barcaças, commissões, etc. Esta longa crise de preços infimos que lavoura canna atravessou, seguramente por espaço de tres lustros, arruinou grande numero de proprietarios que foram obrigados a hypothecar suas propriedades, — onus de que nem todos as libertaram ainda, tendo outros as entregado aos credores e outros abandonaram cultura canna, dedicando-se á criação. Devido a estas causas producção assucar Estado não ha tido o augmento proporcional que era de esperar, depois do estabelecimento de usinas, pois ha dez annos atraz houve safra quasi igual a do anno passado, uma das maiores. E' um facto que não escapa á observação commum que o maior numero de proprietarios agricolas, de engenhos banguês, mantêm, pela falta de recursos, os mesmos machinismos imperfeitos e até estragados que tinham ha 20 e 30 annos atraz, sem poder melhoral-os, embora percam o melhor de seus esforços. Preços apparentemente vantajosos que tem obtido assucar neste ultimo triennio oriundo das condições anormaes creadas pela guerra não conseguiram ainda produzir o desafogo da lavoura de canna, libertando-a da situação precarissima e angustiosa a que a arrastou aquella aguda crise. Basta attender-se que pela revolução e desorganisação financeira e economica que o grande conflicto mundial occasionou, os preços de tudo necessario á vida e actividade humanas foram triplicados e até decuplicados, convindo, sobre o assumpto de que trato, exemplificar. Assim, enxada de ferro que se vendiam antes da guerra por 700 réis e 1.000 réis, no maximo, subiram ao preço de 6.000 e 7.000 réis; foices, machados, qualquer outro instrumento agrario ou machinismo, na mesma proporção; algodão para saccos, que se vendia a 758000 o fardo de 10 peças, chegou a dar na ultima safra 3408000; frete maritimo, por barcaça, que regulava de 400 a 600 réis, por sacco assucar, no maximo, conforme distancias, foi elevado a 1.000, 1.200 e 1.500 réis; augmentadas tambem as tarifas das estradas de ferro; salario do trabalhador agricola que era de 800 a ... 1.000 réis nesses ultimos annos, antes guerra, passou a ser de 2.000 a 2.500 réis, como se está pagando actualmente, sendo para notar que crescem dia a dia as difficuldades de braços e que o trabalhador rural de hoje produz muito menos do que o de hontem, porque o impaludismo, a ankilostomiase e outras molestias endemicas estão dizimando e tornando invalidas e incapazes as populações ruraes.

Esses dados e cotejo preços actuaes do assucar (de 43000 a .... 58500), typo banguê, com os que obtinha outr'ora (media de 18500 a 28000) mostram claramente que situação lavoura canna não melhorou. Apezar representações e reclamações constantes, pelos seus mais legitimos orgãos, lavoura canna não obteve n'aquella época afflictiva nenhum auxilio ou favor dos poderes publicos, como v. excia. não ignora. Allega-se logo, e não sem razão, que a crise do preço do café tem provocado por mais de uma vez medidas promptas e protectoras da União para valorisação desse producto.

V. excia., um dos mais eminentes filhos do Norte, vivamente interessado pelo seu progresso, a par de suas mais palpitantes necessidades, conhece perfeitamente a justiça desse clamor do Norte. Não procuro, nem devo occultar que as usinas bem montadas, as que possuem machinismos aperfeiçoados têm deixado, neste ultimo quinquennio, lucros compensadores aos seus proprietarios, mas isto constitue uma situação de prosperidade toda accidental, passageira, instavel. Accresce que Estados productores assucar, como este, têm a sua principal fonte de renda na exportação desse genero, vindo qualquer novo tributo aggravar situação agricultor e affectar as rendas do Estado.

Não ha muito li em interessante trabalho estatistica dados que demonstram medidas commissariado alimentação, difficultando e restringindo exportação assucar para mercados estrangeiros, occasionaram a este Estado um prejuizo superior a oito mil contos em sua fortuna publica e particular.

A respeito dessas medidas tive ensejo de telegraphar extensamente ao exmo. dr. Wenceslau Braz, fazendo diversas ponderações, entre as quaes alleguei que, no seio das populações ruraes do Norte, assucar não constitue genero de primeira necessidade.

Releve-me eminente amigo extensão deste e qualquer impertinencia que porventura haja nestas considerações que, com a maior isenção animo, sou obrigado a fazer, em nome dos mais vitaes interesses da agricultura deste Estado cujos destinos me foram immerecidamente confiados. Cordiaes saudações. — *Fernandes Lima*".

QUEDA DE UM BOND

O sr. Rosalvo Barbosa de Mello viajava, hontem, em um bond de Olinda, quando ao chegar á rua Nova tentou saltar, com o vehiculo ainda em movimento. Fel-o, porem, com tamanha infelicidade que perdeu o equilibrio e cahiu ao solo, ferindo-se levemente no couro cabelludo.

Immediatamente compareceu a Assistencia publica, que, depois de medicar o ferido, o recolheu á sua residencia, na rua do Rangel 38.

Finis Vitae

"Memento, homo, quia pulvis es et in pulverem reverteris". (Do Ecclesiastes).

O culto pelos mortos e a crença na alma e na vida de alem-tumulo, remontam ás mais antigas gerações.

Os votos de felicidade eterna traduzidos na phrase — "Sit tibi terra levis" — ainda hoje empregada nas ceremonias funebres, eram u'a manifestação da crença noutra existencia depois desta.

Os mortos eram tidos como entes sagrados e mereciam especial veneração.

E, si nos ritos das eras primitivas, as homenagens aos finados consistiam em offerendas, em repastos funebres, porque a crença antiga suppunha que, sem estas oblações, a alma dos mortos, repousando com o corpo no tumulo, dahi sahia a vagar, malfazeja, em torno dos vivos, — a crença moderna, despida dessas praticas e intuições grosseiras, transformou o ritual da sepultura, e a forma da adoração transmutou-se na sagrada maceração da penitencia, na reverente e humilde supplica a Deus pelo destino d'alma humana. Os espiritos crentes, acalentados pelos ideaes religiosos, base em que assentam as sociedades modernas, curvam-se reverentes, numa consagração solenne, ante a data que todo o orbe catholico commemora hoje.

E' o dia das romarias ao Campo Santo, das visitas aos tumulos queridos, das preces, das lagrimas e das saudades...

Quem não possue um morto amado, pedaço dalma que se foi, que desappareceu para sempre nas sombras do sepulchro?

Cada um de nós, inspirado por uma ternura mais commovida, um sentimento mais piedoso e enternecido, vai depositar uma corôa de saudade sobre campa de um ente querido que, cedendo ás leis immutaveis do destino inexoravel, evolou-se um dia ás regiões insondaveis do Desconhecido.

"Todas as cousas neste mundo são instaveis, transitorias e pericilitantes", já dizia Platão, o divino idealista da immortalidade d'alma.

Ao penetrar no parque silencioso dos mortos, ante as galerias mortuarias, suggestionado pela alvura dos tumulos e pela silhueta esguia dos cyprestes, o homem civilisado sente a alma torturada, presa do sentimento mais nitido e poderoso da fragilidade humana, da vida ephemera e atormentada pelos soffrimentos e pelos desesperos.

Como bem affirmava Bossuet, o principe da eloquencia sagrada, "a saude não é mais que uma palavra, a vida não é mais que um sonho, a gloria não é mais que uma apparencia".

E' naquelle ambiente sagrado que fenecem as desillusões da velhice, como os sonhos e os ideaes da mocidade, na quadra florente dos amores e dos idyllios; é naquelle scenario da igualdade humana, onde o pungir da dôr e a dolencia das lagrimas unem na mesma angustia e na mesma conjuncção de sentimentos o rico e o pobre, o nobre e o plebeu, que o nosso espirito, dominado da idéa apavorante do Nada, volve-se ao mysterio indecifravel d'alma humana, ao enigma do alem-tumulo que continúa inviolavel e perpetuo, apezar das syntheses dos philosophos desde Democrito e Epicuro até Moleschott e Buchner.

São questões transcendentes em que o limitado conhecimento humano não pode penetrar, como já demonstrou o prodigioso pensador e critico da "Razão Pura", e o agnosticismo veio depois proclamar com a theoria da relatividade do conhecimento.

Por mais orgulhoso que seja o homem pelo nascimento ou pela riqueza, pelo genio ou pelas virtudes, ha de voltar ao pó de que emergio, segundo as palavras citadas do Ecclesiastes, porque todos têm o mesmo destino na terra, a mesma finalidade, confundem-se na igualdade commum da decomposição da materia, onde não ha distincções nem hierarchias.

Mas nem tudo se dissolve e se anniquila. A alma não é um producto ou manifestação material, como a vida não se reduz a um estado da materia, uma resultante de seus movimentos especiaes, como querem os monistas.

Todos os phenomenos do universo obedecem ás leis immutaveis da natureza. O movimento, a renovação dos seres, esse "fiat" perpetuo da vida não será uma revelação do poder divino?

E' mais justo e tambem mais consolador crer na existencia d'alma, não a "alma cellular", conforme o conceito de Weisman, Haeckel, Metchnikoff e consocios, mas essa entidade indestructivel, essa essencia immaterial que, purificada na dôr, na expiação e na pratica das virtudes, aspira ás felicidades eternas.

Não se pode conceber a existencia sem maguas e soffrimentos.

A dôr impera em todas as etapas da vida humana, desde os seus primeiros balbucios aos ultimos estertores.

Jesus Christo, filho de Deus, como ensinam os Evangelhos, foi injuriado, ferido e crucificado, para nos resgatar da condemnação eterna de que eramos passiveis pelos nossos peccados.

Mas nenhuma dôr humana é comparavel a dôr silente e convulsa de Maria, em toda a sua grandeza moral.

E' ao pé da cruz onde Ella derramou as suas lagrimas na inenarravel pungencia do Calvario que vamos encontrar o lenitivo suavisante dos corações feridos.

A dôr é, pois, um bem e a moral christã a santificou.

O soffrimento é o cadinho onde a alma se purifica e depura no cilicio e nas humilhações da penitencia, para a salvação e gloria da vida eterna, essa mansão de doçuras infinitas que a Cruz abrio á humanidade.

A alma catholica, embalada na crença e na esperança de uma vida ultra-tumular bemditosa e feliz, encontra hoje, ao pé do sepulchro, no recolhimento e concentração das preces votivas aos seus inolvidaveis mortos, um consolo ás suas maguas e um balsamo ás suas tristezas intimas.

Quem escreve estas linhas tambem sente a desventura da perda de um ente estremecido, naufrago do oceano rumoroso da existencia. E, si não lhe é possivel invocar hoje o seu espirito infinitamente affectuoso e bom, para o guiar na travessia espinhosa da vida, poderá, ao menos, nostalgico de um bem que jamais ha de voltar, ajoelhar-se cheio de profunda veneração, ante o seu tumulo, para verter uma lagrima de saudade infinita e sempiterna.

J. A. Corrêa de Araujo.

Scenas & telas

MODERNO — Uma extraordinaria concurrencia obteve, hontem, o confortavel Theatro da praça Joaquim Nabuco. Para isso concorreu, certamente, a exhibição do *film*, *O Cavalleiro phantasma*, romance de aventuras em serie.

Os Garridos apresentaram ao publico novos e sensacionaes numeros, despertando justos applausos. Os bailarinos Kremser-Del Mastro continuam tambem em franco successo, na exebuição ás creanças de bombons.

Na *matinée* de hoje haverá districção ás creanças de bombons.

—

ROYAL — A continua exhibição do *film Repudio de amor*, no cinema *Royal* por varios dias, é a prova da excellencia desse trabalho, dispensando-nos de elogial-o.

Ainda hoje será exhibido esse romance de Balsac.

—

POLYTHEAMA — Um programma escolhido caprichosamente dedica, hoje o Polytheama aos seus frequentadores. *Passadiço tragico*, *O obstaculo* e *Senhora Samgene* são os suggestivos titulos das fitas que o compõem.

—

HELVETICA — *Justiça divina* continua a ser admirada pela platéa do Helvetica, por ser uma fita realmente bôa.

O theatrinho da rua da Imperatriz esteve, hontem, repleto, devendo o mesmo acontecer na sessão de hoje.

ASSISTENCIA PUBLICA

Foram medicados hontem:

Antonio da Silva, pardo, com 43 annos de idade, viuvo, pernambucano, residente á rua Imperial, tendo sido soccorrido na rua do Queimado n.º 203, apresentando ferida no punho direito;

José Luiz, pardo, com 20 annos de idade, solteiro, residente á rua do Socego n.º 584, tendo soffrido ferida contusa, no couro cabelludo;

Manoel Gustavo, pardo, com 19 annos, solteiro, residente na Varzea, apresentando um corpo estranho no exophago.

ULTIMA HORA

PELA W. TELEGRAPH

RIO, 1. — Ao hospital de marinha têm baixado muitos marinheiros atacados de sarna.

—

RIO, 1. — O Supremo Tribunal de Justiça não tomou conhecimento do pedido de habeas-corpus, impetrado em favor do sr. Aurelio Vianna e outros eleitores da Bahia, a fim de votarem no pleito que se vae ferir, naquella capital, para a escolha do intendente municipal.

O Tribunal não considera o instituto do habeas-corpus o meio idoneo para se conhecer se era constitucional ou não a lei referente áquella eleição.

—

RIO, 1. —O sr. Serzedello Maia de Barros Correia foi nomeado para o cargo de escrivão da collectoria federal de Viçosa, no Estado de Alagôas.

—

RIO, 1. — O presidente da Republica enviou, hoje, ao Senado, a mensagem pedindo approvação para seu acto, nomeando o desembargador Pedro Joaquim dos Santos ministro do Supremo Tribunal de Justiça.

—

RIO, 1. — O primeiro vapor a sahir para a Europa conduzirá vinte individuos deportados pela policia.

—

RIO, 1. — O sr. Epitacio Pessoa passou todo o dia de hoje na Villa Militar, assistindo aos exercicios de dupla acção.

O presidente almoçou no 20.º regimento de infantaria, sendo saudado pelo general Bento Ribeiro.

Agradecendo a saudação, o sr. Epitacio salientou o valor do exercito em contraste com a falta de patriotismo da nossa mocidade.

—

RIO, 1. — Posso assegurar que não irá a Pernambuco o dr. Washington Luiz, candidato á presidencia do Estado de São Paulo, no futuro quadriennio.

—

RIO, 1. — Na camara foi encerrada a discussão do orçamento da receita.

O sr. João El[illegible] deixou de falar, segundo dizem a pedido do sr. José Bezerra.

—

RIO, 1. — A bordo do paquete "Hollandia" seguio para ahi o conde Ernesto Pereira Carneiro, director-presidente da Companhia Commercio e Navegação.

RIO, 1. — Começou, hoje, a romaria aos cemiterios.

Attingem a cifras verdadeiramente fabulosas os preços das flores.

—

RIO, 1. — O director da repartição do povoamento do solo pedio aos governadores dos Estados indicassem os logares em que devem ser estabelecidos os nucleos coloniaes.

O sr. Manoel Borba, governador de Pernambuco, respondeu dizendo que nesse Estado não ha terras devolutas.

—

LONDRES, 1. — O governo allemão respondeu declarando que não collaborará, com a entente, no bloqueio da Russia.

—

NEW-YORK, 1. — Telegrammas procedentes de Chicago dizem que ali se declararam em greve 894.000 mineiros.

—

NEW-YORK, 1 — Cerca de 300.000 mineiros, que se achavam em greve, declararam submetter as suas reclamações ao estudo de um tribunal especial.

—

ROMA, 1. — Informam telegrammas, vindos de Padua, ter explodido ali a usina hydro-electrica, uma das mais importantes do mundo.

A cidade ficou ás escuras.

Acredita-se que esse desastre fôra occasionado por alguma bomba de aeroplano, jogada durante a guerra, e que somente agora viesse a explodir.

—

LONDRES, 1. — Dizem de Tokio ter occorrido forte explosão em um navio de guerra japonez.

Accrescentam os despachos que morreram um official e doze marinheiros, havendo numerosos feridos.

—

LONDRES, 1. — Em Tokio explodio uma bomba em frente ao ministerio dos negocios extrangeiros.

Não houve nem mortos nem feridos.

ILEGIVEL

O "Diario" em Alagoas

(Do nosso correspondente especial)

Operações do Banco do Brasil — Colonisação — Melhoramentos publicos na villa do Parahyba — Chefia do districto telegraphico — Reuniões em palacio — Principio de incendio — A taxação do assucar — Congraçamento politico — Anniversarios — Viajantes — Nascimento.

Maceió, 31 de Outubro.

Tendo o Banco do Brasil suspendido as operações da agencia desta cidade, o sr. dr. Fernandes Lima reclamou perante o dr. Epitacio Pessoa, frisando as difficuldades trazidas á nossa praça por semelhante attitude da citada instituição de credito.

No mesmo sentido foram endereçados telegrammas ao ministro da fazenda, senador Raymundo de Miranda, deputados Costa Rego, Luiz Silveira e Mendonça Martins.

O dr. Epitacio Pessoa respondeu que o Banco do Brasil tinha sido forçado a recommendar a suas agencias restricções das operações em vista da situação geral dos negocios.

— O sr. governador do Estado encarregou o commandante do vapor "Mamanguape" de trazer da ilha da Madeira dez familias (cerca de 40 pessoas) portuguezas, compostas de vindimeiros e hortelãos, as quaes devem ser localisadas em diversos pontos de Alagoas, em terras adaptadas ás suas especialidades.

— O sr. João da Rocha Accioly, actual intendente do municipio da Capella, tem mostrado, no exercicio de seu cargo, não só louvavel actividade e espirito progressista como tambem completo desinteresse, que o levou a prescindir de seu subsidio em favor dos cofres municipaes.

A elle se devem grandes melhoramentos, como sejam a abertura de estradas de rodagem, calçamento de ruas, construcção de um templo, etc.

Entre os projectos abrigados no espirito do zeloso administrador figuram os de estabelecer a illuminação electrica da villa e uma linha de telephones que ponha em communicação os engenhos com a séde da circumscripção territorial por elle dirigida — Na ausencia do dr. Elba Pinheiro Dias, que foi nomeado chefe do 11º districto telegraphico com séde na Cachoeira (Bahia), assumiu interinamente a chefia deste districto o sr. dr. Aristides Mendes.

— O "Diario Official" de hontem publica a seguinte noticia:

A convite do sr. governador do Estado, conforme carta publicada no "Diario Official", estiveram reunidos hontem, em Palacio, sob a presidencia de s. excia., os srs. dr. Diégues Junior e coronel Duque de Amorim, como representantes da Companhia das aguas, coronel Agrario de Almeida e Alipio de Carvalho, como representantes da Nova Empreza Luz Electrica e Francisco Polito, como representante da Companhia de Trilhos Urbanos.

S. excia. explicou detidamente e com a maior franqueza o fim para que provocara aquella conferencia, declarando que diante de constantes e successivas reclamações que são feitas pela imprensa e população da capital sobre os serviços publicos contractados pelas referidas empresas e que, a dizer a verdade, já não correspondiam as necessidades e desenvolvimento do nosso meio, tinha a obrigação de agir como governo para que ditos serviços fossem reorganisados.

Assim, era seu empenho que a Companhia das Aguas, dentro do menor praso, fornecesse agua ao bairro do Jacutinga, compromisso que tinha com a população, regularisando a distribuição do abastecimento que já é feito em Maceió, Jaraguá, Poço, Levada e Bebedouro.

Referindo-se ao serviço de luz electrica publica e particular e ao de viação urbana, fez ver que, em bem dos interesses publicos, era imprescindivel que cessassem as divergencias entre as duas emprezas havendo um entendimento entre ambas para melhorar e normalisar os mesmos serviços.

Depois de discutidos por todos esses transcendentes assumptos, tomando parte na discussão os drs. Moreira e Silva, secretario do interior, e Leonino Corrêa, intendente da capital, tambem convidados por s. excia., ficou combinado o seguinte:

A Companhia das Aguas se comprometteu até Junho do proximo anno, no maximo, a fornecer agua no Alto do Jacutinga e melhorar o abastecimento e distribuição nos logares já servidos, para o que convocará, por estes dias, a sua Assembléa Geral, para o levantamento de capitaes, que o governo auxiliará.

Sobre o serviço urbano e fornecimento de energia pela Nova Empreza Luz Electrica, ficou assentado que entre os representantes dessas companhias seria organisado ainda nesta semana um horario provisorio, até ser modificado, dentro de dois mezes, o traçado das linhas, depois do que seria estabelecido um horario definitivo que melhor servisse ao publico, com a duplicação de diversas linhas.

A Companhia de Trilhos Urbanos tambem se comprometteu a distender as suas linhas por outro bairros, logo que cessem as difficuldades de importação do material necessario e se faça a reforma de que cogita a Nova Empreza de Luz Electrica, fornecedora de energia.

Esta tratará de melhorar o serviço de illuminação publica e particular, sendo o fornecimento desta a qualquer hora e mediante registro ou contador e o daquella em todas as noutes até 5 horas da manhã.

O sr. governador declarou ainda que antes de terminar o seu governo levaria a effeito esses inadiaveis melhoramentos, preciso que fosse a encampação de todas essas emprezas.

A conferencia durou de 13 ás 15.30, reinando sempre a melhor cordialidade e elevação de vistas.

— Hontem, ás 12 horas mais ou menos, manifestou-se um principio de incendio na fabrica de tecidos Santa Margarida, da firma Vasconcellos & Vasconcellos de Jaraguá.

O incendio foi logo abafado não ocasionando grandes prejuizos.

Consta que foi ateiado por mãos criminosas, o que a policia procura averiguar.

— Neste Estado prosegue vigorosa campanha contra a taxação de 30 réis por kilo de assucar.

— Fala-se, não sabemos com que fundamento, na possibilidade de se congraçarem os elementos divergentes da politica alagoana.

— Fizeram annos: no dia 29 — dd. Amalia Pinto Lisboa, Theodolina de Araujo Franco; as senhorinhas Bertha Peixoto de Andrade e Ondina de Araujo Bomfim; os srs. coronel José de Sá Peixoto e Alvaro Cerqueira; no dia 30 — dd. Anna Maria de Barros Leite, Amalia Meyer Leite; as senhorinhas Adelia Paes Barretto Cardoso, Luzia Lopes de Sá, Maria Julieta de Araujo, Alzira Meyer Leite, Arlinda Francisca do Nascimento; as meninas Maria José Cardoso Marques, Neuza Ribeiro e Maria Emilia de Lima.

— Por motivo de seu anniversario natalicio recebeu o velho educador da mocidade dr. Manoel Balthazar Pereira Diégues Junior, no dia 29, as mais altas consagrações ao seu merito excepcional e á sua illimitada bondade.

Além de felicitações de grande numero de amigos, o dr. Diégues Junior teve altas homenagens, que merecidamente lhe prestou o governo do Estado.

— Para o Rio de Janeiro seguiu o exmo. e revdmo. sr. d. Manoel Antonio de Oliveira Lopes, virtuoso prelado da diocese de Maceió.

— Seguiu para o interior o dr. José Paulino de Albuquerque Sarmento, digno vice-governador do Estado.

— Regressaram para essa capital os srs. drs. Daniel Valenfort e Eustachio Pereira.

— Vindo de Camaragibe, é actualmente nosso hospede o sr. coronel Manoel Ferreira de Andrade.

— E' esperado hoje nesta capital o talentoso clinico dr. Ernandi Basto, deputado estadual, que regressa do Rio de Janeiro.

— Tendo obtido as desejadas melhoras para sua saude, regressou a esta cidade, o distincto clinico dr. Costa Leite.

— O casal dr. Povina Cavalcanti-Aracy Cavalcanti se revê cheio de felicidade no seu recem-nascido primogenito Fabio.

Diario Social

ANNIVERSARIOS

Fazem annos hoje:

A exma. sra. d. Elisa Cavalcanti de Albuquerque Rios;

— a senhorita Maria Candida, filha do fallecido sr. Floriano Baptista de Oliveira;

— a senhorita Lavinia de Souza, filha do sr. Alfredo Vieira de Souza;

— o pequeno Delecarlindo Nilo, filho do sr. Manoel Rodrigues Rios;

— o sr. Waldemar Guimarães Ferreira Maia;

— o sr. Claudio Leão Dubeux;

— o sr. Antonio Soriano de Souza;

— o sr. Thomaz Rego Maia;

— o sr. major Leoncio de Castro Leão;

— o sr. José Victorino Soares das Mercês.

*

Passa hoje o anniversario natalicio do dr. Custodio de Oliveira.

*

Faz annos hoje o dr. Irineu Leitão de Albuquerque.

*

Faz annos hoje o pequeno Radoval, filho do sr. Torquato Espindola e sua exma. esposa d. Maria Emilia Espindola.

*

Transcorre hoje a data natalicia do coronel José de Paula Pinto, negociante no Barro, em Tigipió.

*

Vê passar hoje o seu anniversario natalicio o sr. Theodore H. White auxiliar do commercio.

*

Transcorre hoje o natalicio do sr. Olympio Brederode, proprietario da *Papelaria Brasil*.

*

Fez annos hontem o pequeno Armando, filho do sr. Manoel Augusto de Siqueira e de sua exma. esposa d. Maria Adelia de Siqueira.

*

Passa hoje a data natalicia da senhorita Debora Nogueira Lima, filha do sr. Alipio Nogueira Lima.

*

Faz annos hoje, a senhorita Alzira Raymunda Costa, irmã do sr. Flavio Raymundo Costa, foguista do *Lloyd Brasileiro*.

*

NASCIMENTOS

A 25 de outubro ultimo, nasceu Jessy, primogenito do intelligente academico de direito Aristheu Accioly Lins e sua esposa d. Julieta Santiago Accioly Lins, residentes á rua Imperial 614.

*

CASAMENTOS

Estão noivos o sr. Luiz Theotonio da Silva e a senhorita Peregrina Sebastiana de Albuquerque, residentes em Alagoa Grande.

*

ASSOCIAÇÕES

União dos retalhistas — Em assembléa geral realisada á 19 do mez proximo passado, foi empossada a nova directoria da "União dos retalhistas da Parahyba, ficando assim organisada:

Directoria: Presidente — Delfino Ferreira da Costa; 1º vice-dito — dr. Domingos Mororó; 2º vice-dito — cel. Alfredo Athayde; 1º secretario — Joaquim Cavalcanti; 2º dito — Manoel Galdino Gomes; orador — Guilherme A. da Costa; Thesoureiro — J. F. de Moura e Silva; bibliothecario — F. C. Baptista Irmão.

Commissão fiscal: João Cancio da Silva, João Balbino, João Faustino Ribeiro, José Liberato e Agrippino Diniz da Penha.

Commissão de syndicancia: João da Silva Sobral, Izidoro Targino Delgado, Theodosio Vicente Ferreira, João Figueiredo de Souza e Sebastião da Silva Cabral.

*

REUNIÕES

A's 14 horas de hoje, haverá reunião dos membros da Sociedade beneficente dos proprietarios de vehiculos, a fim de tratar de assumptos de interesse da classe.

VIAJANTES

Seguiu hontem para Parahyba, onde vae exercer honrosa commissão do governo federal, o joven e competente engenheiro dr. Iltramar Temporal.

*

No *Itapuhy* regressou hontem do Rio de Janeiro, o sr. dr. José Campello, conhecido advogado nesta capital.

*

Embarcou para Natal, no *Acre*, nosso illustre confrade dr. Dioclecio Duarte, director da *Imprensa Official* deste Estado.

*

Dr. José Apollinario — Em companhia de sua exma. esposa d. Ernestina Robalinho de Oliveira, regressou, ante-hontem, do Rio de Janeiro o illustre dr. José Appollinario de Oliveira, director das Obras Publicas do Estado.

*

Passageiros chegados do sul no vapor nacional *Itapuhy*, no dia 1 do corrente:

De Santos — Mme. Esther Freeman.

Do Rio de Janeiro — Carlos Golfs, d. Maria Golfs, Angelica Golfs, Stawart Amann, Pedro Rabim, Mme. Sarah Rabim, Sorita Rabim, Anjo Rabim, Carlos Guimarães, Luiz Chemberg, Mme. Amalia Chemberg, Luligardes Neves d. Elisa Nunes, Edith Luna, José de Barros, dr. José Campello, Hiltrudis Herz, Irmã Berth Bauer, Elias Isaac Oscar Arthur, George Pearson, José de Oliveira, Celestino Costa, Raul Malheiros, Leandro Malheiros, Paes Barretto, Verissimo Santiago, Oswaldo Machado, Maria da Assumpção e Ignacio de Oliveira.

Da Victoria — Luiz Boniforio.

Da Bahia — Virginia dos Santos, Mme. Rosita Luftman, Luiz Aquino, José Azuloy, Pedro Baptista, Severino Soares, Bernardo da Silva, d. Severina da Conceição, Hurano de Salles Carlos Weden, Bazilio da Costa, d. Maria da Costa, Gilberto da Costa, Hilda da Costa, Augustina da Costa, João Martins, Antonio da Silva, José Antonio, Raul Costa, Padre João Baptista, Joaquim Leal, Murtinho da Silva e Athanazio Leonel.

De Maceió — Aurelio Costa, d. Martha Erzinger, d. Olga Stein, Elisabeth Erzinger, Frudy Erzinger, Waltar Erzinger, Koeckil Erzinger, Waltar Hufschineit, Antonio Montenegro, Max Rosier, d. Leopoldina, José Alves, Joaquim Pitta, Ladario de Souza e José Faustino da Silva.

Passageiros sahidos para o norte no vapor nacional *Tury-assu'*, no dia 31 de Outubro p. passado:

Para o Pará — Affonso Celso do Norte, Antonio Chagas Sobrinho, José Vicente Ferreira e Pedro Celestino de Araujo.

Passageiros sahidos para o norte no vapor nacional *Acre* no dia 1 do corrente:

Para Parahyba — José Nery da Costa.

Para Natal — Dr. Deoclecio Duarte.

Para o Ceará — Julio Jourcada e Manoel Ferreira de Souza.

Para o Maranhão — Lucidio Martins e Alice Domingues do Amaral e uma filha.

Para o Pará — Lauro R. de Oliveira Santos e Henrique Moreira.

Para Manáos — Antonio Cornelio de Andrade e Manoel Sinnesio da Silva.

*

Vindo da capital do paiz, aonde fôra desempenhar uma commissão do governo do Estado, chegou, hontem a esta capital, o exmo. sr. desembargador José Francisco de Góes Cavalcanti.

O desembarque do venerando magistrado teve logar no caes Alfredo Lisbôa, perante grande numero de amigos e parentes, tendo tocado a banda de musica da Escola correccional.

*

FALLECIMENTOS

Falleceu ante-hontem, no engenho *Laranjeiras*, ás 4 horas da manhã, em consequencia de um laborioso parto, d. Severina Vellôzo Cavalcanti de Vasconcellos esposa do sr. Fernando Vellôzo Nunes Machado.

*

Monsenhor Casemiro Tavares Dias — Em Portoferreiro de Oliveira de Frades, Portugal, para onde seguira em busca de melhoras para a sua saude, grandemente abalada, veio a fallecer ante-hontem o revdmo. monsenhor Casemiro Tavares Dias.

O saudoso extincto era natural d'aquelle paiz e para aqui viera com a idade de vinte annos, grangeando um largo circulo de amigos e admiradores.

Monsenhor Casemiro morreu com a idade de 58 annos e deixa dois sobrinhos, os srs. Amadeu Luiz Ferreira, auxiliar da Societé Cotonnière de Morenos e Adriano Luiz Ferreira, sub-gerente da ""Machine Cottons Limited".

Com muito brilho occupou n'esta archidiocese varios cargos de representação, entre outros o de conego cathedratico da Sé olindense.

Era tambem capellão da matriz de Santo Antonio e bibliothecario do Gabinete portuguez de leitura, instituição que lhe deve valiosos serviços.

Enviamos sinceros pezames ao clero pernambucano e á exma. familia do extincto.

*

Dr. Joaquim Theotonio Soares de Avellar — Victimado por uma syncope cardiaca, falleceu, hontem, ás 18 horas, o dr. Joaquim Theotonio Soares de Avellar, na avançada edade de 8[illegible] annos.

Era casado o venerando extincto com d. Eulalia Modesta da Silva Avellar, deixando do seu consorcio 3 filhos maiores, 22 netos e 16 bisnetos. Diplomado pela Faculdade de Direito do Recife no anno de 1859, exerceu varios cargos de valor, tendo a morte o encontrado como secretario aposentado da Junta commercial.

O seu enterramento será effectuado no cemiterio de Santo Amaro, ás 11 horas de hoje.

Pezames.

SPORT

TURF

JOCKEY CLUB DE PERNAMBUCO

Promette revestir-se de enthusiasmo o *meeting* de hoje no hyppodromo da Magdalena.

O programma organisado consta de pareos importantes em que tomam parte animaes de valor. Merece destaque o de 1.500 metros disputado pelos animaes *Moleque, Graviola, Boticario, Descobridor e Canby*.

Estão igualmente em condições de vencer as respectivas provas os parelheiros *Marulho e Favonio*.

Apontamos como mais provaveis de obter victoria:

1.º pareo — 1.050 metros *Triumpho* seria o nosso apontado para primeiro si levasse a direcção de Portora; entretanto, julgamos que a victoria caberá a *Nemisis*, ficando *Triumpho* em segundo logar.

2º pareo — 1.100 metros. Pensamos ser provavel a collocação de *Corcovado* em primeiro logar n'esta prova, devido ao *kandeaf* de *Foguete*. *Medusa* conseguirá a dupla.

3.º pareo — 1.100 metros. A carreira de *Zenith*, ainda sem perfeito trato, conseguindo fazer os 1.200 metros domingo passado em 84", e a extraordinaria chegada de *Princesa do Sul*, fazendo-nos prever uma renhida peleja, onde mais um forte competidor pela differença de peso apparece: *Fantoche*. Apezar da habil montaria que leva *Revanche*, não acreditamos na sua victoria. *Zenith* será, talvez, o 1.º e *Princesa do sul* o 2.º

4.º pareo — 1.609 metros. *Miquita, Polonez, Favonio* e *Marulho* são os concurrentes a este pareo. Pelas suberbas carreiras ultimamente feitas, em facillimas chegadas, pensamos, que o forte *Marulho* conseguirá a victoria. O segundo será certamente, *Favonio*.

5.º pareo — 1.609 metros. *Medusa*, devido á distancia apontamol-a para primeiro, para dupla, *Corcovado*.

6.º pareo — 1.500 metros. O melhor pareo do programma. Si ha a superioridade, segundo se propala, de um parelheiro, verifica-se, entretanto, a differença no *handcap*, equilibrando-se, assim, esta prova.

Boticario é o nosso favorito. A dupla formará *Graviola*.

7.º pareo — 1.609 metros. — Entendemos que a victoria será ainda de *Zenith*. Para segundo *Princesa do sul*.

Victorias provaveis: — *Triumpho, Medusa, Princeza do Sul, Favonio*, e *Graviola*.

Duplas do 1.º pareo	13
" " 2.º pareo	24
" " 3.º pareo	23
" " 4.º pareo	34
" " 5.º pareo	24
" " 6.º pareo	25
" " 7.º pareo	12

Azaes *Calypso, Foguete, Revanche, Polonez, Atys, Moleque* e *Pirilampo*.

FOOT-BALL

GRANDE TORNEIO SPORTIVO

Realisa-se hoje, no campo do *Sport Club do Recife*, um grande torneio sportivo, que teve a devida licença da Liga, na pessoa do presidente da commissão de jogos tenente Martins Neves. O 1.º jogo terá logar ás 2.15 da tarde entre as equipes secundarias do *Sport Club Flamengo* e *Sport Club do Recife*. O encontro principal será ás 3.45 horas da tarde entre o team primeiro do *Sport Club do Recife* e um combinado dos sympathisados gremios sportivos *Club Nautico Capibaribe* e *Sport Club Flamengo*.

Pena é que o combinado se ache privado dos valiosos concursos de Thom e Amarinho, valorosos componentes do primeiro team alvi-rubro.

Espera-se grande animação pois todos os clubs disputantes teem grande numero de partidarios e porque não haverá outro divertimento neste dia.

Os teams disputantes são:

2.º Team do Sport
Misael
J. Elysio — W. Smethurst
F. Silva — H. Wanderley — H. Rosado
L. Guimarães — A. Portella — H. Adour — M. Andrade — A. Lima
Reservas: Lourival Wanderley, Antonio Silveira, Manoel Bezerra.

1.º Team do Sport
M. Franco
C. Chalmers — A. Alarcon
R. Salazar (cap) — Nestor — Manta
P. Caldas — Baptista — M. Martins
Jor — Benedicto — Rodrigo
Reservas: Armindo Motta.

Combinado Nautico Flamengo
Euclides (N.)
Barbosa Lima (N) — Bibi (N)
Herothides (F) — Ralf (N) Lellys (F)
Heitor (F) — Fernando (N) — Edgard (N) — Gastão (F) (cap) — Ivan (N)
Reservas: Jeronymo (F), Nadu' (N)

Os jogadores do 2.º team deverão estar em campo ás 13 horas, e do 1.º ás 15.

Os preços das entradas são os mesmos do campeonato da Liga: geral, homens e senhoras, 1$000; archibancadas, homens 2$000, senhoras e creanças 1$000; automoveis 5$000; além de pagar cada pessoa que levar, pelo preço da archibancada.

S. THERESA X S. GONÇALO

No jardim 13 de Maio, haverá ás 7 horas de hoje, um *match* entre o S. Thereza e o S. Gonçalo foot-ball club.

GUANABARA FOOT-BALL CLUB

Realisar-se-hão hoje, no campo do Guanabara, um *match* entre os 1º e 2º *teams* do club local e os do Mocidade de Foot-ball Club.

Os *teams* do Guanabara estão assim organisados:

1.º
M. Coelho
Rubens — Zezinho
Wanderley — Almeida — Gerson
Luciano — Alvinho — Couto — Oliveira — Firmino.

2.º
Xavier
Godoy — Victorino
Walfrido — Celé — Barros
Joãosinho — Guimarães — Fabio — Fortunato — J. Castro.

O CAMPEONATO

A directoria da Liga privou-nos de assistir hoje a uma bôa prova de campeonato, com a annullação de um acto justo da commissão de jogos.

Ignoramos os motivos que a conduziram a tal resolução.

Quer-nos parecer, entretanto, que os não ha tão ponderosos.

As ceremonias funebres do dia foram transferidas para amanhã.

Além disto, o calor está no auge e não convinha protelar o campeonato da cidade.

Só escrupulos muito apurados justificariam semelhante medida, tendente a annullar a acção da commissão de jogos.

A estação balnearia de Olinda tem attrahido o escol recifense, impedindo seu comparecimento aos jogos, principalmente si a Liga continuar a adial-os.

Perdoe-nos a digna directoria, mas, as nossas palavras reflectem simplesmente a opinião geral.

JOGOS INTER-MUNICIPAES

Em Ribeirão realisar-se-á na proxima terça-feira, um encontro entre um team local e outro de Catende.

Estão assim organisados:

RIBEIRÃO
Olympio
Alberto — Augusto
Durval — Senna — Groto
Jove — Lacerda — Cicero — Milet — Amancio.
Reservas: Coelho, Diogenes, Monteiro.

CATENDE
Lená
Tacinho — Moysés
Zécavalcanti — Nestor — Carneiro
Gaspar — Severino — Joel — Badu' — José.
Reservas: Ramos, Myro, Gabriel.

Alma Religiosa

DIA 2 DE NOVEMBRO — Domingo. S. Victorino, m. S. Tobias. Santa Sylvia, m.

*

Christo no jury — A exemplo do que se fez em Pau d'Alho, será aposta na sala do Tribunal do Jury de Olinda a imagem de N. S. Jesus Christo. Para a realisação dessa ceremonia muito se esforçou a Liga do Apostolado da oração daquella cidade, conseguindo, afinal, a necessaria autorisação do prefeito e do juiz de direito de Olinda.

A apposição revestir-se-á de solennidade, devendo se effectuar no dia 9 do corrente.

A Liga do Apostolado, em reunião effectuada no domingo ultimo, nomeou commissões de convites e tomou outras resoluções.

A imagem de Jesus Crucificado, de grande valor artistico, foi offerecida á Liga pelo exmo. sr. d. Pedro Roesser, digno abbade de S. Bento.

*

Laus perenne — Estará exposto hoje á adoração dos fieis, na egreja do Carmo, o Santissimo Sacramento.

*

Confederação das associações catholicas — No salão nobre do Circulo Catholico, realisa-se hoje, a reunião mensal da secção masculina da Confederação das associações catholicas.

A sessão terá lugar ás 13 horas, sob a presidencia do exmo. sr. arcebispo metropolitano.

A directoria da Confederação recommenda ás associações que ainda o não fizeram, entregarem nesse dia ao sr. thesoureiro, a contribuição estabelecida de 10$ ou 5$ para as despezas feitas com a assembléa geral.

*

Missas Dominicaes — Serão celebradas, hoje nesta capital, as seguintes missas:

5 horas — Penha, Salesiano, Hospital Pedro II, S. Francisco e S. Bento de Olinda.

6 — Misericordia de Olinda, S. Francisco, Carmo do Recife, Hospital de Santa Agueda, S. Bento e Seminario.

6 1/2 — Palacio Archiepiscopal, Salesianos, Collegios de S. José, Eucharistico, Damas da Instrucção Christã, Sagrada Familia, Immaculada Conceição, Nossa Senhora de Pompeia, Nobrega, Jaqueira, S. Francisco de Olinda, Asylo Magalhães Bastos.

7 — Collegio Archidiocesano, Penha, Gymnasio do Recife, Bôa Vista, S. José, Carmo, S. Pedro, Tamarineira, Tigipió e S. Miguel de Afogados.

7 1/2 — Hospital Portuguez, Salesianos, Gloria, Collegios Nobrega e S. Vicente, S. Francisco do Recife, Sant' Amaro, Capella de Nossa Senhora do Bom Parto em Campo Grande, Santo Antonio do Arruda.

8 — Asylo dos Lazaros, Salesianos, Hospital Pedro II, Penha, Soledade, S. Pedro de Olinda, Santa Rita, Santa Cruz, Ordem III de S. Francisco, Carmo, S. Bento, Seminario e Cathedral.

8 1/2 — Conceição dos Militares e matriz da Barra.

9 — Matrizes de Sant-Antonio, Madre de Deus, Casa Forte, S. José, Piedade, Graças e Carmo do Recife, Matriz de Afogados.

9 1/2 — Carmo de Olinda e Beberibe.

10 — Matriz da Bôa Vista.

11 — Sant'Antonio e S. José do Manguinho.

11.20 — Espirito Santo.

*

Finados — A data de hoje é consagrada pela Egreja á commemoração geral dos mortos.

Este anno, porem, como o dia de finados cahio n'um domingo, os officios funebres que hoje deveriam ter logar, ficam transferidos para amanhã, de accordo com o edital que o exmo. sr. arcebispo metropolitano mandou publicar pela imprensa, do teor seguinte:

"Faço publico que, por cahir em domingo o dia 2 de novembro, a commemoração dos mortos será no dia seguinte, 3 de novembro, de accordo com a lei da Egreja e o costume de todos os povos. Camara Eclesiastica, 28 de outubro de 1919. — Mons. *Freitas*, secretario do arcebispo".

A romaria aos cemiterios será, assim permittida, tanto hoje como amanhã.

— E' de origem recente a "festa dos mortos".

E' certo que Gregorio, o Grande, já dizia que os vivos, pelo sacrificio da missa, vão em auxilio dos mortos retidos no Purgatorio.

Amalasio, diacono de Metz, incluio o officio dos mortos na sua obra "Officios ecclesiasticos", dedicada a Luiz, o Piedoso, em 827. Ao que parece, porem, este officio só se resava em casos particulares, muito pouco frequentes, de caracter accentuadamente individual.

Foi S. Odilon, abbade de Cluny, quem no anno de 998 instituiu em todos os mosteiros da sua congregação, a festa da commemoração de todos os fieis defuntos.

Esta devoção, uma vez aprovada pelo Papa, se espalhou logo por todo o Occidente.

Perpetuou-se até hoje o uso de ir, no dia da festa dos mortos, aos cemiterios visitar e cobrir de flores as catacumbas dos entes queridos que se foram para todo o sempre, mas, que evocados pela saudade, vivem affectuosamente no culto das mais suaves recordações.

— Um jubileu dos mais proficuos e nobres e reservado pela Egreja a commemoração geral dos mortos.

Por decreto de 25 de junho de 1914, o Summo Pontifice Pio X concedeu em favor das almas do Purgatorio a indulgencia plenaria *toties quoties* (á maneira da Porciuncula) para o dia de finados de cada anno.

Em virtude desta concessão, os fieis que, se tendo confessado e commungado, visitarem alguma egreja capella publica ou semipublica, orando nella segundo a intenção do Santo Padre, poderão lucrar pelas almas do Purgatorio, tantas vezes a indulgencia plenaria, quantas visitas fizerem durante o referido dia.

E' uma graça extraordinaria que os fieis devem aproveitar, caridosamente, em beneficio das almas do Purgatorio.

Segundo Ferreres, o autorisado canonista, é talvez essa a unica concessão de indulgencia plenaria que *vale somente para os defuntos*, não podendo o fiel applical-a a si pessoalmente.

O presente jubileu se ganha no dia 2 de novembro ainda que seja domingo e o officio de finados seja transferido para o dia seguinte, como succedeu em 1913 e agora em 1919.

A confissão poderá ser feita em qualquer dos oito dias precedentes. As pessoas que commungarem todos ou quasi todos os dias, uma vez, que se conservem em estado de graça desde a ultima confissão, não precisam de nova para ganhar o jubileu, bastando a communhão e a visita com orações.

Para ganhar *cada vez* esta indulgencia é preciso, depois de cada visita, sahir da egreja ou capella ou entrar na sachristia e voltar fazer outra como se pratica na Porciuncula.

Pode-se ganhar esta indulgencia desde o meio-dia de 1º de novembro até a meia-noite do dia 2.

Cada indulgencia deverá ser applicada por uma alma determinada, como de um parente, um bemfeitor ou um amigo, devendo se preferir a que estiver mais necessitada.

Quanto ás preces a serem recitadas nas visitas, basta que se rezem conforme a intenção do Santo Padre cinco vezes o Padre Nosso, a Ave Maria e o Gloria Patri.

*

Primeira communhão — Realisar-se-á, na proxima terça-feira, na matriz das Graças, a primeira communhão das creanças residentes naquelle arrabalde havendo ás 16 horas uma procissão que se auspicia brilhante.

A gentil senhorita Maria de Lourdes encarregou-se da confecção do andor que amanhã será conduzido para o consistorio daquella matriz.

*

Liga do apostolado dos homens de Olinda — Reune hoje em sessão ordinaria a directoria desta Liga pelas 18 horas, no salão Pio X d'aquella cidade. O sr. presidente pede encarecidamente o comparecimento de todos os membros, assim como os demais consocios.

*

Egreja do Livramento — Nesse templo será celebrada missa hoje, ás 9 horas, em louvor a S. Brigida.

*

Confraria de S. José da Agonia — Reune hoje, ás 13 horas, em seu consistorio, a veneravel Confraria de S. José d'Agonia, a fim de tratar de assumptos de grande importancia. O provedor pede o comparecimento de todos os mesarios.

Lacrimae rerum

São de José de Alencar, o grande romancista brasileiro, essas linhas que talvez restam esquecidas mas donde exhala um suave perfume, e que neste dia vale a pena recordar:

A religião, essa sublime epopéa do coração humano, tem um symbolo para cada sentimento, uma imagem para todos os accidentes da nossa existencia.

E' aos pés do altar que o homem vê abrir-se para elle a fonte de todas as supremas venturas deste mundo — a familia; e, quando o sopro da desgraça vai desfolhando uma a uma as flores da vida, é ainda aos pés do altar que achamos o consolo para as grandes dores, a esperança nos maiores infortunios.

E' que nesta breve romaria que fazemos pelo mundo a religião nos acompanha como esses guias mudos do deserto, apontando-nos umas vezes o nada de onde partimos, outras a eternidade para onde caminhamos, e mostrando-nos á espaços com um aceno a linha negra que prognostica o "simoun", ou os rastos dos animaes que annunciam o "oasis" no meio das vastas safaras de arêa.

Quantas vezes no seio das alegrias e dos prazeres, quando nossos olhos vêm tudo côr de rosa, quando o ar que respiramos parece vir perfumado dos bafejos da ventura, não sentimos de chofre o coração apertar-se como tomado por um doloroso presentimento, e a alma confranger-se numa angustia pungente?

O deslumbramento passa rapido como o pensamento que o produziu. Mas dir-se-hia que o coração, comprimindo-se, como que vertêra na taça do prazer uma gotta de fel, e que entre o rumor da festa e os sons alegres da musica, viera ferir-nos os ouvidos um éco surdo das lamentações de Job: "Memento quia pulvis est!"...

Tambem ás vezes a fortuna nos embala docemente, e a ambição nos empresta suas azas de ouro, ao passo que a gloria envolve-nos com a sua aureola brilhante. Então o homem caminha com os olhos fitos na sua estrella, e com a cabeça alta passa sem perceber as miserias do mundo. "Sublimi feriam sidera vertice".

Mas lá vem um dia, uma hora, um instante em que o corpo verga com o pezo de tanta grandeza, e a cabeça curva-se para a terra.

Os olhos que mediam o espaço vacillam; a vista que se dilatava pelos horisontes e ousava sondar os arcanos do futuro quebra-se de encontro a uma lousa, a um fosso, onde a pá do coveiro traçou num estreito quadrado e com um pouco de terra revolvida o emblema daquella sentença do Ecclesiastico: — "Vanitas vanitatum et omnia vanitas!"

Se, porém, a religião é severa nos seus conselhos, se durante os dias de paz e de ventura fortifica o homem por meio da tristeza, na dor ao contrario é de uma bondade inefavel.

Nem uma fibra palpita no corpo humano, nem uma pulsação abala o coração, nem um soluço arqueja num peito quebrado pelo soffrimento, que não ache nella um éco, uma voz que lhe responda.

Nesse grande livro da fé e da esperança, neste sublime dialogo entre Deus e o homem, todas as lagrimas têm uma palavra, todos os gemidos têm uma phrase, todas as dores uma prece, todos os infortunios uma historia.

A vida humana se resume na religião; nella se acha a essencia de todos os grandes sentimentos do homem e de todas as grandes cousas do mundo.

Tem a severidade e o respeito que inspira a paternidade, e ao mesmo tempo todos os zelos da maternidade. Aconselha como um pai, quando falla pelos labios do sacerdote; é mãe que se multiplica para seus filhos, quando abriga no seu seio todos os infelizes.

Mas, quando se folhêa este livro da vida, e que se chega á ultima pagina — á morte, — quando a alma, em face do nada sente-se tomada desta grande e assombrosa ameaça do completo aniquilamento, é que se sente quanto ha de consolador na religião.

Entre as sombras da duvida, entre o vago do infinito, a eternidade, surge para nossa alma como uma dessas estrellas furtivas que brilham entre o criz negro da tempestade, e que guiam o nauta perdido na vasta amplidão dos mares.

Se quereis ler a legenda desta crença sublime de todos os povos e de todos os tempos, ide no dia 2 de Novembro, fazer uma visita aos nossos cemiterios.

Haveis de sentir calar-vos dentro d'alma um effluvio consolador, quando virdes toda aquella piedosa romaria que percorre as aléas formadas pelos tumulos, relendo entre o pranto as letras de um epitaphio singelo, e espargindo sobre a lousa algumas flores misturadas de lagrimas e de preces.

Este aspecto de uma multidão forte e cheia de vida prostrado ante as cinzas de alguns mortos não exprime alguma cousa de mysterioso, alguma cousa de incomprehensivel, que de certo se prende a esse religioso culto dos tumulos sempre venerado por todos os povos?

Para que o homem venha assim cada anno avivar uma dôr quasi extincta, e vêr reflectir-se na lousa da campa os transes acerbos de uma triste provança já acalmado pelo correr dos tempos, é necessario a força irresistivel da verdade revelada pelos impulsos do coração.

Sem isto, não é possivel comprehender-se o respeito que votamos aos mortos, nem essa melancolica poesia da saudade que inspira a religião dos tumulos.

Se nestas campas que ha annos se abriram para receber um corpo houvesse apenas um pouco de terra e alguns vermes, o homem que se prostrasse em face dellas não commetteria uma profanação!

Ajoelhando á beira da lousa, e sagrando um culto ao pó, não rebaixariamos a dignidade de um ser moral, escravisando a razão á materia, a vida ao nada? Se outra cousa mais forte do que a recordação não nos impellisse a estes espectaculos de luto e de tristeza, não dariamos uma mesquinha idéa da naturêza humana?

E' verdade; mas os restos dos mortos encerram de envolta com as recordações deste mundo as esperanças de outra vida. E' por isso que no meio das preces, e das lagrimas e flores que vem depôr ao pé da campa a mão amiga, a cruz singela se ergue como o symbolo da fé e da religião.

José de Alencar.

LOTERIA FEDERAL

165 extr. Em 1 de Novembro de 1919. 81: do plano — 300.

31627	Minas	50:000$000
28192		6:000$000
15525		5:000$000
30110		2:000$000
57338		2:000$000

Estão premiados com 1:000$000

1225 — 6803 — 10753 — 23068
26818 — 29177 — .....

Premios de 500$000

6731 — 20263 — 27171 — 27288
27342 — 29528 — 40066 — 43318
50544 — 52173 — ..... — .....

Estão premiados com 200$000

943 — 1479 — 1604 — 1620
2110 — 2723 — 5291 — 5820
8146 — 9497 — 9559 — 13519
15006 — 15383 — 15433 — 18248
18475 — 19275 — 20174 — 22959
24549 — 26033 — 30373 — 30431
31355 — 31529 — 32095 — 34039
35052 — 39716 — 39885 — 40341
41447 — 41506 — 41707 — 42074
43235 — 44350 — 48235 — 48627
49401 — 50757 — 51428 — 52543
52723 — 54656 — 56721 — 57513
57896 — 59323 — ..... — .....

Approximações

31626 e 31628 . . . . . . 300$000
28191 e 28193 . . . . . . 200$000
15524 e 15526 . . . . . . 100$000

Dezenas

31621 a 31630 . . . . . . 60$000
28191 a 28200 . . . . . . 40$000

Terminações

Todos os numeros terminados em 27 teem 10$000 os terminados em 7 teem 5$000 excepto os terminados em 27.

ILEGIVEL

CHRONICA DO FORO

SUPERIOR TRIBUNAL

Não se toma conhecimento do recurso de "habeas-corpus" por não se tratar de illegalidade de prisão nem da soltura da paciente, mas de simples remoção desta da cadeia para uma casa de saude devido ao seu estado de parturiente.

Maria Balbina de Jesus, recolhida á cadeia do municipio de Boa Vista, em agosto deste anno deu á luz uma creança. Achando o facultativo dr. André Sampaio, residente naquella cidade, que o local onde se achava a parturiente era hygienicamente improprio e constituia seria ameaça á sua saude, requereu ao juiz de direito uma ordem de "habeas-corpus" para que ella fosse transportada para uma casa particular onde a sua vida estivesse mais garantida.

Processado o "habeas-corpus", o juiz o concedeu e recorreu de sua sentença para o Tribunal.

Em seu parecer disse o dr. procurador geral que, segundo lhe parecia, o caso não era bem desse recurso. O "habeas-corpus" foi instituido para garantir a liberdade individual quando violentada coagida por illegalidade ou abuso de poder, nos termos do art. 72 parag. 22 da Const. Federal.

Na hypothese da illegalidade da prisão da paciente, nem se pedira a sua soltura, apenas a sua transferencia da prisão em que se achava, após haver dado á luz a uma creança, porque a falta de hygiene naquella prisão punha em risco a vida e saude quer de uma, quer de outra. Não se tratava, portanto, de uma providencia de ordem judiciaria garantidora da liberdade, mas sim de uma simples remoção de uma presa doente para um hospital ou casa de saude, ou outro qualquer logar, em melhores condições de hygiene, mais apropriado ao seu estado de saude, medida esta de ordem administrativa e que podia ter sido adoptado pelo juiz recorrente de accordo com o representante do poder publico municipal, a cargo do qual estão as cadeias nos municipios do interior, delegado de policia, a quem incumbe a vigilancia das mesmas e promotor publico que, por lei, é obrigado a visital-as, assiduamente, para requerer o que julgar a bem dos interesses da justiça e dos presos ali internados.

Nunca ouvio dizer que o "habeas-corpus" fosse meio idoneo para remoção presos de uma prisão para outro logar qualquer, nem conhecia disposição de lei que desse aos juizes de direito competencia para crear prisões e regulamentar o seu funccionamento, como fez o juiz no despacho recorrido.

Isto posto, pensava que o Tribunal não devia conhecer do recurso interposto pelo juiz do despacho que ordenou aquella providencia, maximé porque em processo de "habeas-corpus" ao juiz só é permittido recorrer da decisão que conceda a soltura do paciente, nos termos do art. 438 parag. 8º do Reg. 120, mandado observar no processo dos recursos pelo art. 191 do Reg. de 23 de janeiro de 1893, e o despacho recorrido não mandou soltar a paciente, mas simplesmente removel-a da prisão, aliás por motivo justo.

— Não tomo conhecimento do recurso interposto, diz o relator desembargador Abdias d'Oliveira, porquanto não se tratando de illegalidade de prisão, nem da soltura da paciente e apenas da sua transferencia da prisão em que se acha, em virtude de seu estado de parturiente, o caso não é absolutamente de "habeas-corpus", conforme se manifestou o dr. procurador geral em seu juridico parecer.

Não se tomou conhecimento do recurso unanimemente.

—

Annulla-se a acção de demarcação e divisão:

a) por terem sido accumuladas essas duas acções sem observancia das disposições peculiares a cada uma dellas — "communi dividendo" e "finium regundorum";

b) por não conter a petição inicial os requisitos enumerados no art. 53 do Dec. 720 de 5 de setembro de 1890;

c) na citação por edital não foi observado o dispositivo do art. 6º do cit. Dec. 720.

João Romarino dos Santos, tendo obtido alvará de licença para requerer perante o juizo de direito de Salgueiro, a demarcação de divisão do sitio "Estreito" daquelle municipio, requereu a demarcação e divisão do mencionado sitio para fazer cessar a communhão existente e para formação de seu quinhão e dos pertencentes a cada um dos condominos, pedindo a citação dos condominos e confrontantes referidos na mesma inicial e a affixação de edital, com o prazo de trinta dias, para serem igualmente citados os interessados desconhecidos e de cujos nomes não se lembrava, residentes neste Estado, afim de virem se louvar em agrimensores e arbitradores para a demarcação e divisão requeridas, nomeando-se um curador á lide.

Accusadas em audiencia as citações feitas procedeu-se á louvação para agrimensor e respectivo supplente e arbitradores e supplentes destes.

Nessa audiencia compareceu o procurador de Manoel e Ubaldo de Sá Araujo e, requerendo vista dos autos, offereceu contestação á acção. Intimados e juramentados o agrimensor, arbitradores e respectivos supplentes, foi em audiencia requerido o lançamento do prazo assignado aos demais condominos e confrontantes para a contestação e que fosse designado dia para a audiencia especial dos trabalhos da demarcação e divisão requeridas, intimando-se por carta aos agrimensores, arbitradores e, na fórma do art. 15 do Reg. 720 de 1890, ás partes interessadas, o que tudo foi deferido. Proseguindo a causa os seus termos tiveram logar, com designação de dia, os trabalhos de authenticação e divisão dos quinhões, depois do que falaram os interessados dentro de cinco dias. Conclusos os autos ao juiz de direito este homologou a demarcação e respectiva divisão, de cuja sentença appellaram para o Tribunal Juvenal Gomes de Sá, sua mulher e outros.

— Tomo conhecimento da appellação e dou á mesma provimento para, reformando a sentença appellada, julgar nullo todo o processado. Assim julgo porque dos autos se verifica, quer pelas proprias certidões de fls., passadas pelo escrivão do feito de modo vago e impessoal, sem declaração nominal dos interessados intimados, com as datas visivelmente emendadas e sem resalva, quer pela justificação de fls., que os mesmos appellantes não foram intimados da sentença do dr. juiz de direito e que dita sentença não passou em julgado.

Nos presentes autos foram accumuladas as acções de demarcação e de divisão do "Sitio Estreito"," sem observancia das disposições peculiares a cada uma dessas acções — "communi dividendo" e "finium regundorum".

E' assim que na demarcação deve o autor na petição inicial demonstrar o seu "jus in re" e fazer a descripção dos limites a constituir-se ou aventar-se, de accordo com os titulos offerecidos, designando o immovel por seus caracteristicos, situação e denominação e nomeando todos os confrontantes, bem como os representantes legitimos dos incapazes com declaração das residencias. Nada disso se fez na petição inicial e a acção foi intentada com um unico documento — uma certidão de pagamento de legitima do valor de cinco mil réis em terras do sitio "Riacho do Meio", que apenas se limita com a propriedade cuja demarcação e divisão foi pedida, e sem que constassem de todo o processado quaes as propriedades limitrophes.

Na divisão exige a lei que a petição inicial contenha os requisitos enumerados no art. 53 do Dec. 720 de 5 de setembro de 1890, e não foi observada semelhante disposição legal.

As citações iniciaes da acção resentem-se de vicios que as invadiram, bastando afirmar que na citação por edital não foi observado o dispositivo do art. 6º do citado Dec. 720. A falta de cumprimento das disposições contidas nos arts. 50 e 64 do referido Decreto resulta da simples inspecção ocular da planta apresentada e da leitura do auto de orçamento de fls. Finalmente, tendo o juiz determinado "ex-officio" uma vistoria para resolver a reclamação das partes, proseguio a acção os seus termos sem que conste dos autos a causa determinante do não cumprimento do alludido despacho.

Os primeiro e segundo revisores desembargadores Henrique Capitulino e Bellarmino Gondim manifestaram-se de accordo com o relator e bem assim os demais desembargadores. — J. L.

CONTOS DO DOMINGO

Na curva da estrada

I

O dr. Marcello Favre, guiava a sua pequena calleça pelas pittorescas estradas normandas, num passo que desejava que fosse mais rapido, mas que insensivelmente se demorara pelas caricias daquella tarde de setembro e tambem pela indefinivel melancholia que delle se apoderara.

Aquella consulta, para a qual fôra chamado, despertara-lhe recordações antigas e dolorosas e reascendera suas recentes maguas crueis.

Haviam decorrido apenas dois mezes daquella noite em que, chamado a Pariz por sua mãe, assistira á sua agonia...

A pobre senhora, naquella hora tragica, pedira-lhe perdão "da sua dureza e do seu egoismo": supplicara-lhe que se convencesse de que o fizera para o seu bem.

— Ouve, dissera-lhe abraçando-o pela primeira vez depois de longos mezes, agora comprehendo. Sim... Enganei-me! Não tinha o direito de te fazer soffrer pelo meu orgulho cego. Eras tão submisso, meu filho... Não tinhas outra vontade senão a minha. Assim, comprehenderás aquelle amor que me confessaste... Acreditava-me ultrajada por ti. Ah! porque foste ainda tão submisso? Ouve... Se a Providencia o collocar de novo no teu caminho, quem sabe? e se ella conservou digna de ti, pois o era, oh! trata de remediar o mal, que tu, suggestionado pela minha crueldade... Se soubesses.

A doente havia repetido aquelle "se soubesse", de um modo extranho... Depois a morte cerrou-lhe para sempre os labios.

Aquellas palavras dolorosas, das quaes lhe ficara uma recordação vivissima, elle as considerava como um testamento, talvez, inutil e ha duas horas voltavam-lhe insistentemente á memoria, no longo silencio daquella estrada dourada de sol, desde que recebera aquelle telegramma chamando-o, para junto do leito de um velho amigo da familia, o unico que, tal vez, pudesse lutar contra a vontade de sua mãe, até mesmo ficar na impossibilidade de continuar qualquer relação de amizade com ella. Depois disso Marcello nunca mais o vira, separado de todos, pela decisão que tomara de estabelecer-se na provincia, renunciando ás honras, ao futuro, tal vez, glorioso que poderia esperar. Ora, não desejava senão viver ignorado, exercer sua missão para bem da humanidade, dos pobres, como suas forças lhe permittiam.

Para aquella renuncia contribuia decerto, um pensamento de reparação de males que lhe tinham deixado um remorso torturante.

Quasi inconscientemente havia fustigado o cavallo que, surprehendido, se puzera a galopar, mas sem que os angustiosos pensamentos do patrão pudessem detel-o na ligeira vertigem da velocidade.

Não sentia mais as redeas entre os dedos e só percebeu a rapidez da corrida do seu cavallo em uma ladeira que se dirigia para a esquerda a poucos metros de distancia.

II

Teve logo a sensação de uma desgraça e ouviu gritos.

Viu então, apavorado, na curva da estrada perigosa, muita gente a correr e que, diante delle, quasi nas patas do cavallo, uma creança estendia as mãos, sem tentar salvar-se, immobilisada pelo terror.

Era muito tarde! Não hesitou, entretanto. Puxando vigorosamente as redeas do cavallo, fel-o erguer-se sobre as patas trazeiras e depois atirou-o violentamente para a esquerda. O cavallo oscillou e o pequeno carro rolou pela ribanceira.

Passaram-se alguns minutos antes que Marcelo pudesse recuperar os sentidos.

Sentiu que uma grossa mão inexperiente palpava-lhe o coração e distingiu vagamente uma mulher de seus quarentas annos que, com um panno ensopado de agua e ensanguentado, lhe banhava o rosto.

— Vive... Voltou a si. Salam dahi para que possa respirar.

O doutor ergueu-se um pouco, olhou para a gente que o cercava e recordou-se então:

— E a creança? Onde está ella?

— Está salva... Sem um arranhão, respondeu a mulher que o medicava, pallida como se o sangue lhe tivesse parado nas veias.

— Graças a Deus... Agora estou satisfeito. Mas como soffri naquelle momento.

Levantem-me, estou melhor...

— Que susto nos pregou; sua cabeça bateu numa pedra... Ainda sae sangue.

Sustentado por dois homens, normandos galhardos ainda maravilhados com a sua força e a sua audacia, Marcello deu alguns passos, respirando forte e examinando com a mão a ferida da cabeça.

— Não é nada, disse; mais sangue do que outra cousa.

Agora recordava-se de tudo perfeitamente.

E o meu cavallo, o meu pobre cavallo? Morreu, naturalmente.

Mas soltou um grito de alegria e surpreza, vendo o animal em pé sobre as patas ensanguentadas, mas não quebradas. Sobre o peito, havia um ferimento largo, mas não profundo.

— Cahiu no fosso, disse o dr. a um dos homens que o amparavam. O fosso estava cheio de folhas e a queda não teve consequencias graves. De qualquer modo, foi muito feliz.

Acariciando o animal, o dr. lembrou-se então da sua mala de instrumentos cirurgicos, que vinha no carro.

— Salvou-se tudo, menos o carro, disse alegremente, nessa expansão de vida que se manifesta depois dos grandes perigos evitados. Mas, digam-me, onde está a creança? Quero vel-a e prestar-lhe meus cuidados. Sou medico.

— Medico? Ah! E' curioso.

— Está admirada, perguntou elle sorrindo mas um tanto desconcertado com a expressão admirada daquella boa mulher.

— Um pouco. E' que isto combina com a historia daquella menina.

III

Chegaram á villa e appareceu a menina que escapara milagrosamente do desastre.

— Perdoa-me, querida. Tu te espantaste.

Ella sorriu e estendeu-lhe as lindas mãos.

— Foi minha a culpa. "Núnú" me prohibira de ir á estrada. Machucou-se? Deixe que lhe dê um beijo.

— Com um beijo fico logo curado. E tremulo, exclamou:

— Podia tel-a morto.

E começou a conversar com a mãe, emquanto lhe preparavam outro carro e outro cavallo, pois tinha de continuar a viagem interrompida.

Mas não podia tirar os olhos da pequena que, perto, acariciava o cavallo ferido.

— Sim, dizia ella, deve ter comprehendido logo que a sua qualidade de medico me lembrava alguma cousa. O pae desta menina tambem era medico; formara-se poucos mezes antes della nascer. Isto não impede que ella seja de "pae desconhecido".

E' uma verdadeira desgraça para este pobre anjo. Mas, eis a historia: Esse medico era rico, filha de familia nobre, emquanto que a mãe dessa menina era uma pobre orphã, ingenua, que acreditava que o amor daquelle homem era eterno. Mas o sr. parece estar soffrendo... Dóe-lhe a ferida? E eu aqui a parlar...

— Não, não continue. Aquella pequena me interessa muito.

— Se tivesse conhecido a mãe della...

Uma belleza. Somente está sempre triste, como se estivesse de luto... comprehendesse-se. E a pequena parece-se com ella de um modo surprehendente. De resto, não se pode dizer que a culpa tenha sido toda do pae... Não... Foi a mãe delle que o fez com metter aquella feia acção. Chegou mesmo a dizer-lhe: "Estás convencido de que aquella mulher seja honesta?" E, para encurtar razões, fel-o escolher entre ella, mãe e aquella operaria. E como amava a mãe sobre todas as cousas da vida, cedeu... E não appareceu nunca mais.

— Mas elle não sabia, não sabia que Lucia estivesse para fazel-o pae.

Muito pallida e tremula, "Núnú" levantou-se da cadeira.

— Mas eu não lhe disse o nome da mãe da pequena. Como o sabe?

Marcello não a ouvia, apertava entre as mãos a cabeça dolorida.

— Não, não sabia... Agora comprehendo toda a significação das ultimas palavras de minha mãe: "se soubesses".

E eu não sabia nada. Oh! minha mãe! porque não m'o disseste.

Carinhosa a pobre mulher inclinara-se para elle e erguendo-lhe carinhosamente a cabeça, dizia-lhe.

— Olhe sua filha. Não está tudo perdido. Ella está aqui e o coração da mãe della, permaneceu fiel, está ainda cheio da sua imagem.

— Sim? Sim? Falla-me della. Acredita que eu seja digno do seu perdão?

— Ha de perdoal-o immediatamente, por ficar certo. Mas deixe que lhe conte tudo. A sra. Lucia então entregou-me a creança por indicação de uma creada, que é deste mesmo logar... A principio recebeu e acceitou uma pequena somma mensal, que lhe era paga por um notario de Paris. Era sua mãe que lhe mandava aquelle dinheiro... comprehende.

— Pobre mãe! Velava por aquella pobre creatura. Obrigado. Soffro menos depois que soube isto.

— Sim... Sua mãe cuidava della. Decerto, não pretendia fazer-lhe mal. Depois, a sra. Lucia poude voltar ao trabalho.

Tornou-se em pouco tempo directora da sua officina. Todos lhe querem bem.

Se visse o que ella faz?...

— Pobre Lucia! Como poderei apresentar-me a ella novamente? Vem sempre aqui não é verdade?

— Todos os mezes, seja qual fôr o tempo. E como fica contente, quando abraça a filha... Chora... ri... beija-a. E beija-a tanto que até parece querer devoral-a.

A pequena entrou nessa occasião, risonha, rosada, com os olhos cheio de luz.

— O cavallo está curado, senhor. Comeu todo o assucar...

O pae beijou-a e apertando-a contra o coração, pronunciava palavras cheias de ternura.

A pequena, um pouco surprehendida, mas satisfeita com aquelles carinhos, não procurava evital-os e deixava-se ficar sobre os joelhos de Marcello.

— E' curioso, disse o sr. me beija como mamãe.

E depois de uma breve hesitação:

— E eu sinto querer-lhe tanto bem como quero a ella...

— Quer que lhe diga tudo? perguntou a "Núnú".

— Não, respondeu resolutamente o dr.

Ainda não... Saberá quando eu voltar com Lucia.

IV

E, dois dias depois, elle voltava com Lucia.

Para ambos parecia um sonho; ambos pareciam não poder acreditar que aquella felicidade fosse verdadeira, senão unindo seus labios sobre a pequena cabeça loura da filha.

RHENE' CHILL.

Companhia Antarctica Paulista

AVISO AOS SNRS. CONSUMIDORES

A partir de hoje, começaremos a usar CAPSULAS AMARELLAS nas nossas marcas de cerveja de 1.ª qualidade.

As capsulas actuaes (metal branco) serão usadas SOMENTE nas demais qualidades de cerveja.

Esta providencia é tomada com o intuito de evitar que o publico, conforme tem chegado ao nosso conhecimento, seja burlado com a substituição de rotulos nas nossas garrafas, o que tem dado logar á venda de cervejas de 2.ª qualidade como sendo de primeira e á venda de cervejas de outras procedencias como sendo de nossa fabricação. Com a medida a adoptar-se de hoje em diante, impossivel se tornará a continuação de tal abuso, praticado por pessôas pouco escrupulosas.

São Paulo, 20 de Outubro de 1919.

Companhia Antarctica Paulista

Estomago Sujo!

UM PERIGO!

Materias Podres Dentro do Estomago e Intestinos!!

A's vezes, sem saber porque, nós nos sentimos de repente muito incommodados e indispostos, com Moleza e grande Abatimento Geral, com Mal Estar em todo o Corpo e Preguiça para fazer qualquer Esforço, até Dores e Peso no Estomago, na Cabeça e no Ventre, emfim sem vontade nem coragem nenhuma de trabalhar!

Isto acontece muitas vezes na Vida, sem que a gente espere nem saiba porque!

Sempre que estas Perturbações apparecerem assim de repente, a pessoa deve ter logo certeza de que o seu Estomago e Intestinos estão muito Sujos e Cheios de Materias Podres, e neste mesmo dia comece a usar VENTRE-LIVRE meia hora antes do Almoço e do Jantar, para evitar que appareça qualquer Complicação Perigosa e Molestia Interna!

• • •

Comer Muito! Beber Demais!

Quando tiver praticado alguma imprudencia ou extravagancia, comido demais ou bebido muito Vinho, muita Cerveja, ou outra qualquer Bebida Alcoolica, para não apanhar alguma Indigestão ou outro Desarranjo do Estomago, do Figado, do Baço e Intestinos, convem muito tomar á noite, quando for dormir, Duas ou Tres Colheres de Chá de VENTRE-LIVRE em Meio Copo de Agua!

Faça sempre assim, que não soffrerá nunca Indigestão ou Inflamação do Estomago, nem outras Enfermidades Perigosas!!

Quem soffre de Indigestão e Perturbações do Estomago e Intestinos está arriscado a pegar as mais Graves Molestias do Coração, do Figado e Baço!

Para não padecer tão dolorosas Doenças use VENTRE-LIVRE!

Ventre-Livre é o unico Remedio que cura Indigestão, a Vontade Exagerada de Beber Agua, Estomago Sujo, Ancias, Agonias, Vomitos, Arrotos, Empachamentos, Dores, Colicas e Peso do Estomago, Calor e Ardencia do Estomago, Gosto Amargo na Bocca, o Fastio e a Falta de Apetite, as Colicas e Dores de Barriga, a Inflamação do Baço e dos Intestinos, as Doenças do Figado, as Dores, Colicas e Peso do Figado, Hemorroidas e Prisão de Ventre!

Em poucos dias cura a Prisão de Ventre causada pelas Molestias do Utero, a Prisão de Ventre Durante a Gravidez e logo Depois do Parto, a Prisão de Ventre Durante as Viagens!

Ventre-Livre é tambem o Melhor Remedio para as Creanças!

Cura depressa qualquer Indigestão, Dôr de Barriga e outros Perigosos Desarranjos do Estomago e Intestinos, faz sempre muito bem ás Creanças!

Cura depressa, muito depressa!

Tem Gosto bom!

Leia com todo Cuidado o Livrinho que acompanha o Vidro!

ASPECTOS DO RECIFE

A CARESTIA DA VIDA

A sala de jantar do dr. Symphronio Bernardes, no seu palacete na Magdalena, está convertida em "assembléa deliberativa". Madame Bernardes que tem 35 annos e quatro filhas graciosissimas, occupa o logar da "presidencia". O assumpto é discutido por todas as figuras da casa: Lalá, com 18 annos; Lele, com 16; Lili, com 15; e Loló, com 14.

Foi quando o dr. Symphronio ia pôr o assucar em sua minuscula chicara de café e suspendeu, por alguns segundos, cheia do pó alvissimo, a colherinha de prata, que os "debates" romperam:

Dr. Symphronio (sentencioso e pausadamente) — Na verdade os governos estão de miolo molle. Falla-se em carestia da vida e cada vez mais...

Madame Bernardes (com calor) — Quando eu digo que as mulheres é que deviam governar o mundo, não falta o intempestivo protesto dos homens. Vc. mesmo, Bernardes...

Dr. Symphronio — Perdão, eu...

Madame Bernardes — Não, não se desculpe. Vc. mesmo é o primeiro a protestar. Afinal de contas, os homens são todos do mesmo estôfo.

Lalá, Lélé, Lili e Loló — Apoiada.

Madame Bernardes — Clamam os jornaes contra a carestia da vida. O povo clama contra a ascenção vertiginosa de todos os preços, e os homens, que são os governadores, os legisladores, os juizes, que fazem?

Lalá — Nada!

Dr. Symphronio — Mas...

Madame Bernardes — Sim, que fazem os homens?

Loló — Nada!

Dr. Symphronio (resoluto) Effectivamente não fazem nada.

Madame Bernardes (dirigindo-se ao marido) — Não senhor, não é tanto assim. Fazem sempre alguma cousa.

Dr. Symphronio — De facto, discutem o caso e...

Madame Bernardes — Qual discutem cousa nenhuma. O que fazem é alterar os preços e crear novos impostos.

Lalá, Lelé, Lili, Loló. — Apoiada.

Dr. Symphronio — Agora mesmo, na questão do assucar...

Madame Bernardes — Na questão do assucar e em todas as questões. O sr. Presidente da Republica saberá, por exemplo, quanto estão cobrando no Recife, por um par de sapatos a Luiz XVI?

Dr. Symphronio — Sei eu: quarenta e cinco mil réis!

Lalá — Ora, papai não é presidente de coisa nenhuma.

Madame Bernardes — Saberá quanto custa aqui um vestido "tailleur"?

Lelé — E um chapéo de palha com fita de seda vermelha?

Loló — E um pneumatico de "Studebaker"?

Madame Bernardes — Com certeza não sabe nada disso.

Dr. Symphronio — Ora si não ha de saber. Para tanto é que existe o commissariado.

Madame Bernardes — O commissariado, por emquanto, ainda está na farinha de mandioca e no ... minho. Ha de demorar bastante até que chegue ás meias de fio de Escossia...

Lalá — E ás rendas Valenciennes...

Lili — E ao velludo grenat...

Loló — E aos perfumes de Colgate...

Madame Bernardes (rhetorica) — E todavia tudo está pela hora da morte.

Dr. Symphronio (querendo fazer espirito) — ... Até as despezas dos enterros!

Madame Bernardes — Entretanto, a culpa de quem será?

Lalá — Deve ser da Guerra.

Madame Bernardes — A guerra terminou desde Novembro do anno passado.

Dr. Symphronio — Então é da Paz.

Madame Bernardes — A culpa é nossa, absolutamente nossa, exclusivamente nossa.

Dr. Symphronio — Hein?

Madame Bernardes — A culpa é de nós todos, o povo, que não protestamos. A culpa é particularmente de nós outras, as mulheres, que não reagimos por nossa vez.

Lalá, Lelé, Lili, Loló. — Apoiada!

Dr. Symphronio — Mas a Associação Commercial...

Madame Bernardes — Os protestos da Associação Commercial são conhecidos de mais para serem levados a serio.

Dr. Symphronio — Ora esta.

Madame Bernardes — E' o que lhe digo. E quer saber de uma cousa: eu vou telegraphar ao Presidente da Republica.

Dr. Symphronio — Porem, Mathilde...

Madame Bernardes — Cabe-me o direito. Tambem sou brazileira e contribuinte.

Lalá, Lelé, Lili, Loló. — Apoiada.

Madame Bernardes—Amanhã, muito cedo, pelo Submarino, em despacho urgente, reclamarei do Presidente da Republica ou do Ministro do Interior, contra esse abuso inqualificavel...

Dr. Symphronio — (abysmado)— O do imposto do assucar?

Madame Bernardes — Quem fallou em imposto. Contra o abuso de se passar aqui, a dois mil réis por espectador, uma fita como a "Cleopatra"!

Lalá, Lelé, etc. — Apoiadissima!!

J. NASSAU.

VIDA MILITAR

FORÇA POLICIAL

Serviço para hoje:

Superior de dia, o sr. capitão Carlos Affonso.

Guarda de palacio, o sr. 1º tenente José Venancio.

Guarda da detenção, o sr. 2º tenente João Gomes.

Promptidão, o sargento ajudante Jubilino.

Dia a secretaria, o amanuense Gerson.

Encarregado do expediente, o ansepeçada Soares.

Musica de promptidão, a 3ª fracção.

Batalhão dará as guardas de palacio, Detenção, Alfandega, Recebedoria e Caixa Economica.

O 2º batalhão dará a guarda do quartel da Praça da Republica.

Jornaes de hontem

JORNAL DO RECIFE

De um artigo do dr. Barbosa Lima Sobrinho sobre o ensino:

"Si os paes, ao envez de desejarem para seus filhos augmento de velocidade nos estudos, exigissem reflexão e experimentação; si os governos substituissem as reformas eruditas (erudição não é sciencia observa Jules Payot na Educação da vontade) por outras mais praticas, onde a "reclame" fosse cousa secundaria e que começassem pelo principio, o povo instruir-se-ia mais, pois teria maior confiança na acção do ensino e a confiança é, apezar de tudo, a maior força de resistencia de um povo. Haja vista a pequenina Belgica, resistindo pela confiança na santidade de sua causa, ao monstruoso exercito de Von Kluk. Façamos uma experiencia no sentido de tomar o nosso systema de educação outra directriz, pois a que seguimos ha quatro longos seculos, está provado ser não só inefficaz, mas contraproducente; e agora que as nossas relações com a grande republica do Norte se estreitam, convém aproveitar-lhe a lecção gratuita, — seguindo o seu systema escolar desde os jardins da infancia (mais pratico e agradavel ás creanças que os europeus), até as patricas shool, onde a technica é proveitosamente amparada pela experimentação feita pelos alumnos em presença do mestre. Assim fazendo, ter-se-á mais tarde, uma patria integra pela unidade do ensino — e pela combinação feliz das formas democraticas com as aristocraticas: — democracia nas relações civis e aristocracia nas relações scientificas.

Mas para isso é preciso que o exemplo de cima: — "d'en haut et non pas d'en bas, peut venir le mouvement de regénération" - Cizia Feillée, citado por Emile Faguet no — "Le culte de l'incompetence" — mas nós empregariamos "doit" em substituição áquelle "peut".

A PROVINCIA

De Gonçalves Maia sobre "O divorcio":

Dizem os telegrammas que o senador Rego Monteiro, pelo Amazonas, vae apresentar um novo projecto, permittindo o divorcio, de modo que os divorciados se possam casar tantas vezes quantas se divorciarem.

Presentemente não é assim. Si a vida é absolutamente impossivel entre os casados, si entre elles, os factos interpuzeram uma incompatibilidade irreparavel, elles se desquitam segundo a linguagem do codigo civil; mas não podem convolar a novas nupcias, emquanto um delles não morrer. Ha coisas, realmente, que só a morte deve permittir.

Assim, não chegamos ainda ás scenas tão conhecidas das "Surprezas do divorcio" de Hennequin, e que tornaria a vida mais divertida porem, talvez, mais triste tambem.

Todas as vezes que um deputado se lembra de trabalhar para desorganisar de vez a familia brasileira, instituindo o unico elemento que falta para a catastrophe, que é o divorcio, surge a eterna discussão dos mesmos themas, tantas vezes tratado na litteratura. De um lado e doutro, são innumeros os argumentos. Nós, entretanto, fomos sempre contra o divorcio, como somos contra a "eutanasia."

E' uma doutrina medica. Significa da sua etymologia: "morte desejada." Um individuo deseja morrer, porque soffre de uma doença incuravel, mas a morte não o quer.

Houve, em Paris, um jornal, ou um medico, que lembrou a creação de um tribunal para esses casos. O "Temps" chegou mesmo a dar o extracto de um projecto parlamentar a respeito, e em que havia artigos assim:

— "Toda pessôa atacada de uma molestia incuravel tem direito a eutanazia."

— Todo aquelle que matar um doente sem a sua expressa vontade e sem o direito á eutanasia, concedida pelo tribunal, soffrerá as penas do codigo ao assassinato."

A verdade é, porem, que se continuar a julgar que, por maior que fosse o soffrimento, era ainda preferivel viver a morrer. E não se concedeu o direito de matar o que ainda tinha vida.

Nesse organismo, que é o lar, nesse corpo que é o casamento, pode entrar um dia uma molestia incuravel da discordia, até mesmo do odio Haverá quem ache que o melhor é matar logo o casamento, enterral-o, annullal-o applicando-lhe a eutanasia. Haverá quem ache, porem que, emquanto esse corpo moral mesmo doente, tiver uma existencia mesmo ficticia, ha familia.

Nós sempre pensamos assim e não tivemos ainda razão para mudar."

JORNAL DO COMMERCIO

Insere numa de suas locaes:

"Dos portos do Sul do paiz chegou, hontem, ao Recife o paquete "Acre", do "Lloyd Brasileiro."

No Rio teve o paquete substituido o seu commandante, o velho marinheiro Hercilio de Farias, que se licenciou por motivo de molestia.

Succedeu-o o capitão Oscar Cardia. Hercilio de Farias é um dos mais zelosos e antigos funccionarios do "Lloyd" e no "Acre" serve ha muito tempo, tendo em cada um dos seus subalternos, pela sua distincção e lhaneza de trato um amigo dedicado e affectuoso.

Por isso foi sua substituição, comquanto temporaria, recebida com desagrado por gregos e troianos, desde á officialidade ao pessoal das machinas. E assim saiu o "Acre" do Rio, condemnado a fazer uma viagem cheia dos mais desagradaveis contratempos. E tudo começou pelo pessoal das machinas. De doze milhas horarias que é a marcha normal do "Acre", passou esse paquete a desenvolver apenas seis milhas. Dahi a sua grande demora em chegar aqui... Todos os esforços, no entanto foram empregados pelo commandante Cardia para a normalização do serviço. Tudo, porem, foi baldado,tendo concorrido apenas para a indisposição do pessoal de convéz com o das machinas.

Dessa desavença originaram-se, durante a viagem varios tumultos que difficilmente eram dominados.

E facas, revolveres, foram exhibidos com panico geral para os passageiros.

Já depois mesmo da sahida do paquete, do porto de Maceió, á altura de Tamandaré, houve um grande sarilho, ficando o "Acre" parado, á mercê das vagas, durante cinco horas. Isto deu lugar a energicos protestos dos passageiros.

Afinal depois de um entendimento do commandante proseguiu o paquete viagem chegando hontem pela manhã a este porto, devendo ter suspendido ferros pela madrugada de hoje, para os portos do Norte."

O "Diario" no Rio G. do Norte

(*Do nosso correspondente especial*)

Renacença literaria. — Furto — Movimento maritimo — Estrada para automoveis — O 40º batalhão de caçadores.— Conferencia. — Notas sociaes — Varias.

Natal, 29 de outubro de 1919.

Natal está atravessando um periodo aureo de renascença na sua vida litteraria.

Hontem, eram os mais apreciados belletristas potyguares, nomes feitos e estimados do publico, que se reuniam para fundação de um centro de sciencias e letras.

Agora, são os jovens natalenses dados ao cultuo das letras que congregaram seus esforços para a reorganisação da *Officina literaria norte-rio-grandense*, empreza esta que está sendo vista com agrado por quantos se enteressam, com vivo empenho pelo florescimento intellectual desta terra.

— Domingo ultimo, a familia do sr. Evaristo Leitão, residente nesta capital, verificou que lhe havia sido furtada a emportancia de 1.010$000.

Dada queixa a policia, foram iniciadas as necessarias diligencias em virtude das quaes ficou apurado que o crime havia sido praticado pela mulher Maria da Conceição Goyanna que servia como creada na casa do sr. Evaristo Leitão.

Interrogada, a criminosa confessou o crime.

Em seu poder, a policia apprehendeu a quantia de 510$000 e diversos objectos adquiridos com o restante da importancia subtrahida.

— Foi levada á pia baptismal, domingo ultimo, o mimoso Helio, filho do sr. 1.º tenente Heitor Greenlagh e de sua exma. esposa d. Honorina de Oliveira, servindo de paranymphos ao acto que foi celebrado pelo revmo. padre Pedro Barbosa, o sr. 1º tenente Oscar Martins e sua exma. consorte d. Adelita Martins.

A' noite, em manifestação de regosijo o sr. capitão de corveta Vicente Rodrigues, commandante deste porto offereceu brilhante recepção, em sua casa de residencia, ao casal Greenlagh, improvisando-se depois dansas que, animadamente, se prolongaram até alta madrugada.

— Estão sendo esperados n'este porto: o *Goyaz*, a 31, do sul para o Pará; o *Acre*, na mesma data, do sul para Manáos e scala; o *Itapuhy*, no dia 1 de novembro, do norte para Macau; o *S. Paulo*, a 21 do norte para Rio e escala e o *Ceará*, a 6, para Rio e escala.

— Entrevistado pel'*A Republica* sobre as impressões que colhera n'uma recente viagem pela estrada de automoveis de Seridó, que está sendo construida de ordem do exmo. sr. desbargador Ferreira Chaves, governador do Estado, o sr. deputado federal sr dr. Juvenal Lamartine fez as declarações seguintes:

O automovel, mesmo com as estradas actuaes, está se tornando um meio commum de transporte no Seridó. Em Serra Negra, semanalmente, os automoveis transitam para varios pontos deste e do Estado da Parahyba

Os vigarios do Seridó estão tratando de adquirir automoveis para suas excursões, o que obriga os fazendeiros a prepararem suas estradas particulares.

O automovel está invadindo os sertões do Estado, cujas populações aguardam com todo interesse a construcção da estrada de S. Cruz á Serra Negra, onde encontram recursos para attenuar os effeitos da secca mais de 1000 trabalhadores somente no trecho de S. Cruz á Curraes Novos, sob a direcção dos competentes engenheiros drs. Parisot, Raul Caldas, Osmar O. Grady, Veiga e outros.

No trecho de S. Cruz a Curraes Novos, o serviço está atacado, e em parte concluido num trecho de cerca de vinte kilometros, em excellentes condições technicas e material de primeira ordem.

O dr. Lamartine accrescentou que fez a viagem de S. Cruz a Macahyba, num carro velho Ford, em 2 horas e 40 minutos, verificando que num carro bom e logo que ficar concluido o abahulamento dum pequeno trecho, perto de Macahyba, a viagem poderá ser feita em hora e meia, o que demonstra os boas condições technicas da estrada, que pode ser comparada ás melhores do sul do paiz.

— Para esse Estado deverá embarcar no proximo dia 4 de novembro o 40º batalhão de caçadores que tem parada nesta capital, a fim de tomar parte nas manobras annuaes da 6.ª região militar.

O local escolhido para as referidas manobras foi a cidade de Floresta dos Leões onde já se encontram diversos officiaes inclusive o chefe do estado-maior da mesma região, estudando a topographia do logar.

O 40.º com o 49.º de caçadores aquartelados na capital da Parahyba constituirá a columna do norte, que será commandada pelo sr. major Adolpho Massa.

— Esteve muito concorrida a conferencia que o sr. dr. Manoel Dantas levou a effeito sabbado ultimo, na Escola domestica desta capital.

O illustre conferencista dissertou, com agrado, sobre o ensino domestico, transmittindo ao auditorio as observações que a respeito colheu em sua recente viagem ao sul do paiz.

— Encontram-se n'esta capital os srs. major José Maranhão, presidente da Intendencia municipal de Canguaretama, major Antonio Andrade, commerciante em Macahyba e coronel Laurentino Cruz, fazendeiro em Flores.

— Por motivo de seu natalicio, foi muito cumprimentado, ante-hontem, o sr. major Ezequiel Wanderley, secretario do Banco de Natal.

— O illustre engenheiro dr. Alcides Lima, superintendente da Estrada de ferro central, fez annos no sabbado ultimo. Servio-lhe este ensejo para verificar a alta consideração em que é tido no seio da sociedade natalense.

ACCIDENTE NO TRABALHO

E' operario da Fabrica ceramica, situada no Cordeiro, o operario Joaquim Pedro da Silva.

Hontem, esse trabalhador, quando manejava uma machina da referida fabrica, soffreu ferimento no dedo annular da mão esquerda.

Ao local do accidente foi chamada a Assistencia, cujo medico de serviço applicou os curativos necessarios ao ferido.

Joaquim Pedro é natural deste Estado e conta 30 annos de idade.

SOLICITADAS

SALVE! 2 DE NOVEMBRO 1919

Ao raiar a manhã de hoje o meu coração exulta de alegria e contentamento, pois é hoje que completa mais um anno na sua preciosa existencia o meu extremozo cunhado e amigo Abdom de Castro Monteiro e por este motivo eu rogo ao bom Deus que conserve a sua preciosa existencia para alegria de sua esposa cunhado e dos que lhe são caros.

MATRIZ DA ESCADA
(FESTA E LUZ ELECTRICA)

Se não fôra a confiança que deposito nos meus parochianos e amigos não ousaria, por certo, pôr-me á frente de duas emprezas ao mesmo tempo, a saber: fazer a gloriosa festa de N. S. da Escada, a realizar-se no dia 23 de Novembro proximo e installar luz electrica nesta matriz

Já estão comprados um bom motor americano, dynamo e todo o material preciso e hoje mesmo começa o trabalho dessa installação sob a competente e habil direcção do sr. Francisco Camerino Paes Barretto, que promette dar tudo prompto até o dia 14, em que deve ter inicio a novena da excelsa Padroeira. Assim, pois, ficará esta bella Egreja, possuindo este importante melhoramento, assim como illuminado todo o pateo da mesma egreja, com grande satisfação deste generoso povo.

Reitero o meu pedido: mandem em tempo suas esmolas que tudo se conseguirá. Eia sus!

Escada, 31 de outubro de 1919.

Vigario Pedrosa.

AGRADECIMENTO

João do Rego Barros e familia vem pelo presente hypothecar o seu mais sincero agradecimento aos innumeros amigos de Pernambuco, Serra Grande e São José da Lage que enviaram cartas, cartões, telegrammas, e compareceram ao enterro de sua idolatrada extincta Maria Cavalcanti Lins Barros, no dia 29 do corrente, especialmente ao revdmo. vigario Xavier Thuet, dr. Arlindo Correia, medico, Directoria do tiro 335 e sua banda de musica . photographo Francisco Alexandre Adolpho Godoy, familia Olympio Bezerra.

A' todos a nossa sincera gratidão.

Serra Grande, 30 de outubro de 1919.

Dever de gratidão

Havendo minha filha Laura permanecido, por trez angustiosos mezes, extremamente affectada de terrivel febre infecciosa, que zombou de todos os processos therapeuticos empregados, de modo a fugir-nos inteiramente a esperança do restabelecimento da doente; e tendo-a submettido ás vistas do habil medico dr. Epiphanio Bezerra. que a poz em perfeito estado de saude, cabe-me vir, por mim e em nome de todos os da familia, apresentar ao mesmo dr. o mais expontaneo e verdadeiro protesto de funda e constante gratidão, não só pelos seus esforçados e sabios trabalhos profissionaes, como ainda e sobretudo pela desuzada dedicação e affecto com que, indo mesmo alem de suas attribuições puramente medicas, emprestou-nos quotidianamente o aliás primordial auxilio moral de amigo, — em que breve se nos tornou, — em todos os momentes asperrimos da dôr e desengano.

Ao illustre dr. Baptista da Silva, que por algum tempo coadjuvou-nos com o seu precioso concurso, pelo auxilio e interesse tambem revelados — somos igualmente levados a hypothecar os nossos agradecimentos mais reaes.

1.º — 11 — 919 —

Maria Stella Griz.

CARTEIRA PERDIDA

Uma pessoa que, em passeio hontem pela cidade, perdeu uma carteira com diversos documentos e certa quantia em dinheiro, pede a quem a encontrar, o obsequio de leval-a á rua do Alecrim 222, que será convenientemente recompensada.

AVISOS E EDITAES

BANCO DO RECIFE
38 DIVIDENDO E BONUS

São convidados os srs. accionistas a virem receber na séde deste Banco á Avenida Rio Branco n.º 59, o 38.º dividendo de ..... Rs. 5$000 por acção relativo ao semestre findo em 31 de agosto proximo passado e mais um Bonus de Rs. 5$000 por acção.

Recife, 30 de outubro de 1919.

Eduardo de Lima Castro.
Director-secretario.

AVISO

Avisamos que deixou de ser nosso empregado desde 1.º de outubro do corrente anno o sr. Sebastião Cunha.

Francisco Lopes de Assis Silva & C.ª

AO COMMERCIO

Bensoussan & Canetti avisam a transferencia da Casa de Alcool, á Praça Maciel Pinheiro para a Rua d'Aurora n.º 1633 e do escriptorio para a rua Duque de Caxias n.º 292 2.º andar.

IMPOSTO DO ASSUCAR

A Associação Commercial, a Sociedade Auxiliadora, a Federação dos Contribuintes, a Federação das Caixas Ruraes, o Centro dos Fornecedores de Cannas e a União dos Syndicatos Agricolas convidam os interessados na industria assucareira a se reunirem na sexta-feira, 7 de Novembro, á 1 hora da tarde, na Associação Commercial, para tratar do projectado imposto de 30 reis por kilo de assucar.

Francisco Pinto.
Ignacio de Barros.
Eugenio Samico.
Francisco da Costa Maia.
Geroncio Falcão.
João Augusto de Souza Leão.

ESCOLA DE APRENDIZES ARTIFICES

De ordem do sr. director, faço sciente aos srs. concurrentes que terá lugar no dia 5 de novembro ás 13 horas, na Secretaria desta Escola, a abertura das propostas apresentadas para a construcção de um pavilhão sanitario para a referida Escola.

O secretario
Augusto Rego.

ASSUCAR E AGUARDENTE

Durval Tourinho Furtado, commissario da praça de Porto Alegre — R. G. do Sul, aceita representações de assucar e aguardente. Os interessados poderão tomar informações com os snrs. Asevedo Bento & Cia., negociantes de assucar.

Porto Alegre — R. G. do Sul
End. Teleg. Diana.

DECLARAÇÃO

João Henrique de Albuquerque Mello, testamenteiro e inventariante do espolio de Manoel Joaquim Pereira tendo este legado 500$000 á cada um de seus afilhados e mais 100$000 a de nome Leonor, filha do capitão Custodio José Guimarães, convida aos que se julgam com direito a apresentarem os documentos de habilitação no cartorio do escrivão Veiga, por onde se processa o respectivo inventario.

Recife, 29 de Outubro de 1919.

BANCO DO RECIFE

São convidados os srs. accionistas para a reunião de Assembléa geral ordinaria que deverá realizar-se ás 13 horas, de 30 do corrente, na séde deste Banco, para tomarem conhecimento do relatorio e parecer da Commissão Fiscal, referentes ao 19 anno social findo em 31 de agosto proximo passado, e bem assim para, de accordo com o artigo 18 dos estatutos, proceder-se a eleição da Commissão Fiscal, para o anno social de 1919 a 1920.

Ainda de accordo com o paragrapho unico do artigo 23 dos mesmos estatutos, ficarão suspensas as transferencias de acções desde o dia 22 a 30 do corrente, inclusive.

Recife, 14 de outubro de 1919.

Eduardo de Lima Castro.
Director-secretario.

AVISO

Dr. Selva Junior participa que reside actualmente á rua 89 (antiga Imperial), n. 1060, onde se acha á disposição de seus amigos e clientes.

DR. LADISLAU CAVALCANTI
Medico e operador

Communica aos seus amigos e clientes ter transferido sua residencia para a rua da União n.º 273, onde aceita chamados, e provisoriamente dá consultas das 8 ás 10 horas da manhã.

SECÇÃO COMMERCIAL

Em 1 de Novembro de 1919 Aguardente, alcool, algodão, café, farinha, feijão e milho etc. — Vide Vida Commercial.

VALORES DOS TITULOS NA PRAÇA

Estabelecimentos bancarios	
Banco do Recife, acções de 100$000 a. . .	130$000
Banco Auxiliar do Commercio, acções de 12$ a	20$000
Banco Emissor, acções de 100$000 a . . .	85$000
Banco de Credito Real, acções de 140$000 a. .	110$000
Banco das Classes, acções de 100$000, sem compradores. . .	
Letra hypothecaria 6 °|° 100$000 a. . .	94$000
Apolices	
Apolices do Estado do valor de 500$000, juros de 5 °|° a. . .	420$000
Apolices Federaes, 5 °|° 1:000$000 a . .	960$000
Companhias de Seguros	
Phoenix, acções de 600$ a	755$000
Amphitrite, acções de. . . 500$000 a. . .	660$000
Apolices do Estado e Usinas do valor de 1:000$ juros de 7 °|° a. . .	1:000$000
Indemnizadora, acções de 400$000 a. . .	500$000
Companhia de Tecidos	

Fabrica Paulista, acções de 200$ sem compradores.
Fabrica de Camaragibe, acções de 140$000 a 65$000.
Fabrica de Goyanna, acções de... 100$000 ao par.
Fabrica de Estopa, acções de 200$ a 250$000.
Fabrica de Canhamo e Juta, acções de 200$00 ao par.
Companhia de Fiação e Tecidos de Pernambuco, acções de 200$000 ao par.
Companhia Cansanção de Sinimbu (Usina), acções de 200$000 a 220$000.

RECEBEDORIA DO ESTADO DE PERNAMBUCO

PAUTA semanal das mercadorias de producção e manufactura do Estado, sujeitas ao imposto de exportação.

Semana de 3 de a 8 de Novembro de 1919.

Aguardente de cachaça (litro)	$300
Alcool (litro)	$600
Algodão em pluma ou rama (kilo)	3$100
Assucar refinado 1ª (k.)	$780
Assucar refinado 2ª (k.)	$680
Assucar uzina (kilo)	$860
Assucar branco (kilo)	$680
Assucar crystal (k)	$800
Assucar someno (kilo)	$590
Assucar demerara	$550
Assucar mascavado .k)(	$480
Bagas de mamona	$260
Borracha de mangabeira k.	1$000
Borracha de maniçoba	2$000
Caroços de algodão (k)	$110
Cêra de carnauba (k.)	4$500
Couros seccos espichados (kilo)	2$350
Couros seccos salgados (kilo)	1$950
Couros verdes (kilo)	1$550
Ouro (gramma)	$650
Prata (gramma)	$010
Farinha de mandioca (kilo)	$360
Milho (kilo)	$210
Feijão (kilo)	$310
Arroz pilado (kilo)	$700
Café em caroço	1$250
Fecula de mandioca (kilo)	$350
Cacáo (kilo)	$770
Pelles de cabra	11$050
Pelles de carneiro	9$140

Os demais productos acham-se na pauta geral.

3ª Secção da Recebedoria, 31 de Outubro de 1919.

APPROVO.

Administrador, (a.) **Luiz Cavalcanti Lacerda de Almeida.**

O chefe, (a.) **José Teixeira Coimbra.**

ASSOCIAÇÃO COMMERCIAL DE PERNAMBUCO
PRAÇA DO COMMERCIO
Cotações de productos do Estado

Aguardente por canada . . .	1$200 a	1$400
Alcool, idem . .	2$800 a	3$000
Algodão, por 15 kilos (nominal)		45$000
Borracha de maniçoba, idem . .	1$400 a	1$500
Café, idem . . .	18$500 a	19$000
Caroço de algodão, por 15 k.	1$500 a	1$600
Cêra de carnauba por 15 kilos 1ª		
mediana . . .		65$000
Idem arenosa . .		42$000
Feijão, por 60 ks.	18$000 a	19$000
Mamona, por 15 kilos	3$800 a	4$000
Milho, sacco de 60 kilos . .	12$000 a	13$000
Pelles de cabra	6$500 a	7$300
Pelles de carneiro	4$000 a	6$000

Pela commissão dos syndicatos — (a) **Costa Maia.**

Recife, 30—10—919.

MERCADO DE GENEROS

Borracha —Cota-se de maniçoba ao preço de 1$400 a 1$600 o kilo conforme a qualidade.

Cacau — 11$000 a 12$000.

Caroços de algodão — Cota-se o artigo no preço de 1$500 a 1$800

Couros salgados seccos — Cota-se o artigo aos preços de 1$900 a 2$000.

Couros seccos espichados—2$300 a 2$400 pelos 15 kilos.

Cocos seccos — Cota-se o cento a 14$000.

Cêra de carnauba — de 1.ª 70$000; mediana, 65$000; arenosa, 42$000.

Couros verdes — 1$400 a 1$500.

Mamona — 3$800 a 4$000 pelos 15 kilos.

Pelles de cabra — 6$500 a ... 7$300.

Pelles de carneiro — 4$500 a .. 6$500.

Sal —Lavado procedente do norte saccaria nova, de 70 kilos, 9$400 a 9$600; saccaria usada de 70 kilos 8$800 a 9$; sal triturado kilo $165 a $170; sal commum de Itamaracá saccaria usada 75 kilos de 7$500 a 7$800.

Sola — Cota-se este artigo aos preços de 2$500 a 2$800 conforme a qualidade.

MERCADO DE ESTIVAS
Preços liquidos

Azeite, litro	6$000
Idem, lata 12 kilos	72$000
Alfazema, kilo 2$500 a	2$700
Alpista, arroba, 13$ a	13$500
Alho, muança	$600
Arroz Carolina 55$000 a	58$000
Idem, nacional 48$000 a	53$000
Bacalhau, barrica	117$000
Banha de porco, kilo 2$300 a	2$400
Canella em pau, kilo 4$200 a	4$400
Idem nacional, em pó, libra	3$600
Cebolla portugueza	Não ha
Idem do Rio Grande caixa 28$000 a	30$000
Cerveja preta, ingleza 24 1|2 garrafas, caixa 38$ a	40$000
Idem, Antarctica, caixa	56$000
Idem pernambucana caixa 48$000 a	50$000
Idem Super-Ale, caixa	51$000
Idem Fidalga, caixa	52$000
Idem Portugueza, caixa	50$000
Idem Vienne, caixa	50$000
Chá preto, commum, kilo 10$000 a	10$500
Chá verde, Lipton, kilo 14$ a	16$000
Chá preto, Lipton kilo 18$ a	19$000
Chouriça nacional, kilo	4$000
Cominho, kilo 2$700 a	3$000
Cravo, kilo, 8$500 a	10$000
Farello, sacco 7$000 a	9$000
Idem de algodão, sacco 7$ a	7$500
Farinha de trigo, sacco 27$ a	32$000
Folha de louro, kilo 2$300 a	2$500
Herva doce, kilo 3$400 a	3$600
Manteiga, lb 3$000 a	3$200
Manteiga ingleza	Não ha
Old Tom inglez, caixa 85$ a	90$000
Pimenta do reino, k. 3$400 a	3$600
Phosphoros, conforme a marca 80$000 a	94$000
Idem, de cêra, caixa 88$ a	92$000
Vinho alcobaça, 1|10	90$000
Idem, outras marcas 85$ a	90$000
Vinho do Porto, conforme a qualidade 42$000 a	80$000
Vermouth Cinzano, caixa 68$000 a	70$000
Idem portuguez, caixa 62$ a	65$000
Velas pequenas, caixa 17$ a	17$500
Idem grandes, caixa 30$ a	60$000
Vinagre de Lisboa, 1|10 65$ a	70$000
Idem nacional, branco 1|10 18$000 a	19$000
Idem, idem tinto 1|10 16$ a	17$000
Xarque do Rio Grande, kilo 1$900 a	2$000
Idem do Rio da Prata	Não ha
Couros verdes, idem 1$500 a	1$550
Kerozene, caixa 18$ a	18$500

IMPORTAÇAO

Vapor francez "Bougainville", entrado do Havre e escala em 30 e consignado a Rosa Borges & C.

Carga do Havre.

Artigos diversos, 1 caixa a Guedes Pereira & C., 1 a Continental Oversea & C., 14 a Pedro Cançanço & Filho, 4 a Alfredo Ozorio.

Artigos para pharmacia 9 caixas a Montenegro & C.

Ampolas, 8 caixas a H. Moraes Vasconcellos.

Artigos de lã, bonecas etc., 1 caixa a Arthur & Pontual.

Artigos diversos, botões, cartões e mercadorias, 4 caixas a Continental Oversea & C.

Artigos de metal, 5 caixas a Usina Cachoeira Liza.

Amostras de bordados, 1 caixa a Wanderley & Araujo.

Artigos de armarinho, 16 caixas a J. P. de Queiroz.

Bordados, 1 caixa a Nunes Fonseca & C., 1 a Fonseca Nunes & C., 1 a J. P. de Queiroz & C.

Cordas de instrumentos e cartões, 2 caixas a J. P. de Queiroz & C.

Correias, 1 caixa a Aquino Fonseca & C.

Chromos, 1 c. a Antonio Alves de Carvalho.

Extractos de oleo, productos pharmaceuticos, fecula e extracto de flores, 12 caixas, 4 volumes, 1 caixa e 6 fardos a Montenegro & C.

Especialidades pharmaceuticas, 6 caixas a C. Costa & C., 1 a J. B. Correia Araujo, 5 a André Munier, 4 a D. Sobral & C., 1 a Jorge Ferreira, 10 a L. Barbosa & C.

Folhas, 1 caixa a R. Brasil & C.

Instrumentos, 2 caixas a R. M. Costa & Filhos, 2 ao dr. Barbosa Araujo.

Livros, 1 caixa a M. N. de Souza, 2 a R. M. da Costa & Filhos, 1 a Religião S. Familia.

Mucelina, grinaldas e artigos diversos, 1 caixa, 2 volumes e 1 caixa a Continental Oversea & C.

Metal, 1 caixa a Garcia & Trajano.

Metal, barras de latão e claraboia, 2 volumes, e 2 caixas ao Barão de Suassuna.

Mercadoria, 1 caixa a Antonio Machado & C.

Material para laboratorio, 2 caixas ao London B. Bank.

Objectos religiosos, 1 caixa a A. Costa, 1 a M. Colaço & C., 1 a Fonseca Nunes & C.

Pianos, 2 caixas a Barretto Irmão

Perolas, 1 caixa a Manoel Colaço & C.

Perfumes, medalhas e artigos religiosos, 3 caixas, 1 volume e 2 caixas a Antonio Machado & C.

Papel para flores, 1 caixa a Nunes Fonseca & C.

Productos chimicos e pharmaceuticos, 9 caixas a Santa Casa.

Productos pharmaceuticos, 22 caixas a C. D. Diniz, 22 a André Munier, 24 a D. Sobral & C., 55 a Faria Irmãos & C., 35 a Montenegro & C., 6 a Continental.

Oversea & C., 7 a Rouquayrol, 1 a H. Moraes Vasconcellos.

Perfumes e cordas para instrumentos, 2 volumes e 1 caixa a M. Mattos & C.

Papel e ferro em barra, 2 caixas a A. de Carvalho & C.

Papel, filtros, obras de vidro e agua mineral, 4 volumes a Santa Casa.

Porcelana,1 caixa a Amorim Campos & C.

Pinceis e serras, 2 volumes e 1 caixa a Augusto da Silva & C.

Perfumés, 11 caixa a Continental Oversea & C., 1 a Alfredo Fernandes & C., . a J. G. M. Monteiro, 5 a Antonio C. Ribeiro, 3 a C. Ribeiro 3 a J. E. Gondin & C., 1 a Antonio Machado & C., 3 a M. Mattos & C., 3 a Antonio E. & Filhos, 1 a M. Colaço & C., 2 a J. R. da Fonseca & C., 2 a R. M. Costa & Filhos, 1 a J. Pessoa & C., 1 a E. Brack & C., 2 a J. P. de Queiroz & C., 2 a Coelho & Pinho, 1 a Nunes Fonseca & C.

Perfumes e agulhas, 2 caixas a Continental & C.

Rosarios, 2 caixas a J. P. de Queiroz & C.

Ratoeiras de ferro, 1 caixa a L. P. de Queiroz & C.

Serras, 1 caixa a Ramos Moreira & C.

Serras, barras de aço etc., 3 caixas a J. P. de Queiroz & C.

Serras, barras de aço e folhas, 3 caixas a Amorim Campos & C.

Tinta, 15 volumes a S. C. do Porto, tecidos, véos e ferramentas, 2 c. 2 volumes e 1 caixa a Henot & C.

Vinho, 4 caixas a S. Braga & C., 10 a F. Rodrigues & C.

Vinho e especialidades pharmaceuticas, 2 caixas a Montenegro & C.

Carga de Leixões:

Ferramentas, 4 caixas a Lopes Araujo & C.

Livros, 2 caixas a E. Nascimento & C.

MOVIMENTO DO PORTO
DIA 1

Entradas:

Porto Alegre e escala, 16 dias, vapor nacional "Itapuhy", de 926 toneladas, equipagem 64 commandante W. William, carga varios generos; a Raul de F. Correia.

Buenos Aires e Rio de Janeiro 15 dias, vapor nacional "Marne", de 1371 toneladas, equipagem 38, commandante José Germano Andrade, carga varios generos em transito; a Cory Brothers & C. (Arribou a este porto afim de tomar carvão).

Saint Johns e Newfulland, 39 dias lugre inglez "Elsabeth", de 300 toneladas, equipagem 8, commandante R. Mc. Lennon, carga bacalhau; a Seixas Irmãos & C.

Christiania e escala, 27 dias, vapor norueguez, "Rio de Janeiro", de 1489 toneladas, equipagem 47, commandante E. Pedersen, carga varios generos; a Julius von Sohsten.

Sahidas

Mossoró e escala, vapor nacional "Gurupy", commandante Manoel Saude Reis, carga varios generos.

Pará, vapor nacional "Fortaleza", commandante Antonio Lemos Pinto, carga varios generos.

Santos, vapor americano "Lake Fourney", commandante H. Buvig, carga (em lastro).

Porto Alegre, e escala, vapor nacional "Itassucê", commandante John Lloyd, carga varios generos.

Pará e escala, vapor nacional "Poconé", commandante Joaquim dos Santos Maia, carga varios generos.

Macau e escala, vapor nacional "Itapuhy", commandante W. William, carga varios generos.

PEQUENA CABOTAGEM

Deram entradas 10 embarcações a vela com procedencia de diversos portos do estado e foram despachadas para os mesmos portos 7 embarcações.

VAPORES A CHEGAR
Mez de novembro

"Zingara", de Nova York a . . .	2
"Goyaz", do sul a	2
"Ibiapaba", do sul a.	2
"Almirante Jaceguay" do Rio de Janeiro e escala a	2
"Mantiqueira", do sul a . . .	2
"Rio Macahuam" de Paranaguá a	3
"S. Paulo", de Manaos e esc a	5
"Benevente", do sul a	5
"João Alfredo" do Rio de Ja-	
"Hollandia", de B. Aires a . .	6
neiro e escala a	5
"Hollandia", de B. Aires., a. .	8
"Cannavieiras", do sul a . . .	8
"Groentoft", da Europa a . . .	10
"Liger" da Europa a	16
a	15
"Aurigny", de Santos e esc. a.	15
"Frisia", de Amsterdam e escala	
"Andes", da Europa a . . .	1[illegible]
"Mamoriá", do norte a	18
"Avon", do Liverpool a	2[illegible]
"Tabatinga", do norte neste dias.	
"Tudor Prince", de New York nestes dias.	
"Obak", de Nova York nestes dias.	
"Cubatão" do Pará e esc. n'estes dias.	
"Laura Skogland", da Europa até o fim do mez	
"Irongard Horn", (allemão) da Allemanha até o fim do mez	
"Dochra", do sul até o fim do mez	

Mez de dezembro

"Margit", Skogland", da Europa no principio do mez . . .
"Skogland", da Europa no meiado do mez . . . . . .

VAPORES A SAHIR
Mez de novembro

Ceará e Camocim "Ibiapaba", a	2
ra", a	2
"Garonna", Bordeaux e esc. a.	2
Parahyba, "Student" a	2
N. York "Aidan", ...	2
"Cururupu'", Pará e esc. a...	3
Pará e esc. "Goyaz" a	3
"Zingara", N. York e esc. a...	3
Maranhão e esc. "Mantiquei-	
"Jaguaribe", Ceará e esc. a ..	4
Rio de Janeiro e esc. "S. Paulo", a	5
"João Alfredo", Manaos e esc. a	5
"Rotterdam e esc. "Benevente"	5
"Hollandia" Amsterdam a. . .	8
"Groentoft", para a Europa a	11
"Andes", para B. Aires a . .	15
"Frisia", B. Aires e esc. a .	15
"Aurigny", Havre e esc. a . .	15
Portos do norte "Mamoriá", a .	21
"Avon", para B. Aires a	27
"Tudor Prince", Portos do sul nestes dias.	
"Frisia", B. Aires e esc. a ...	10
Bahia e esc. "Cannavieiras", a.	11
B. Aires e esc. "Liger", a...	16
até o fim do mez.	
Portos do sul — "Tabatinga" nestes dias.	
"Denis" Santos e escala nestes dias.	
"Cubatão", Portos do sul nestes dias.	
"Laura Skogland", para a Europa até o fim do mez.	
"Dochra", N. York, e esc. até o fim do mez. . .	
"Almirante Jaceguay", R. de Janeiro e escala a 1 ou 2.	

Mez de dezembro

"Margit Skogland", para a Europa no principio do mez . . .
"Skogland", para a Europa no meiado do mez.

Mez de Janeiro de 1920

"Henry-Horn", (allemão) da Allemanha no principio do mez

ANCORADOURO INTERNO

Vapor inglez "Denis', descarregando
Rebocador nacional "Salvador", vazio.
Rebocador nacional "Rosario" vazio.
Vapor italiano "Barão Kemeny", lastro.
Rebocador nacional "Cory 1.º", lastro.
Vapor ingez "Shakespear", arribado.
Vapor inglez "Student" carregando.
Lugre nacional "Laura Haldt" arribado.
Vapor nacional "Marne", arribado.
Lugre inglez "Elizabeth Fearn", descarregando.
Vapor nacional "Cururupu'", descarregando.
Vapor francez "Madeilene", arribado.
Vapor inglez "Aidan", carregando.
Vapor francez "Madelline", arribado.
Lugre nacional "Laura Haldt", arribado.

NAVEGAÇAO

Compagnie Des Chargeurs Reunis

Société Française de Navigation a Vapeur

O PAQUETE
AURIGNY

Esperado do sul no dia 15 do corrente mez, seguirá depois da demora necessaria para Dakar, Lisboa e Bordeaux.

Para passagens a tratar com os agentes.

ROSA BORGES & C.
Rua do Apollo n. 158

Compagnie Navigation Sud-Atlantique

O PAQUETE
GARONNA

Esperado do sul no dia 4 do corrente mez seguirá depois da demora necessaria para Dakar, Lisboa e Bordeaux.

O PAQUETE
LIGER

Esperado da Europa até o dia 13 do corrente mez seguirá depois da demora necessaria para Rio de Janeiro, Santos, Montevidéo e Buenos Aires.

Para carga e passagens a tratar com os agentes.

ROSA BORGES & Cia.
Rua do Apollo n. 158

The Booth Steamship C. Limited

O VAPOR INGLEZ
AIDAN

Presentemente no porto, seguirá no dia 31 de Outubro para New-York.

VAPOR INGLEZ
DENIS

Presentemente no porto seguirá após terminada a descarga para Maceió, Rio de Janeiro e Santos, regressando a este porto, em fins de Novembro a fim de carregar para New York.

Para passagens e demais informações, com os agentes:

JULIUS VON SOHSTEN & Cia.
2º. andar do edificio da "Associação Commercial. (Praça do Commercio).

Koninklijke Hollandsche Lloyd

Lloyd Real Hollandez
PAQUETE HOLLANDEZ
HOLLANDIA

Esperado de Buenos Aires escala, em 6 de Novembro seguirá após a indispensavel demora para: Las Palmas, Lisboa, Boulogne, Dover e Amsterdam.

PAQUETE HOLLANEZ
FRISIA

Esperado de Amsterdam escala, cerca de 15 de Novembro, seguirá após a indispensavel demora para: Bahia, Santos, Montevidéo e Buenos Aires.

Para passagens, e demais informações, com os agentes

JULIUS VON SOHSTEN & Cia.
2º andar do edificio da Associação Commercial. (Praça do commercio).

Thos & Jas Harrison

VAPOR INGLEZ
STUDENT

Presentemente no porto, seguirá após terminada a descarga para a Parahyba e de onde regressará afim de carregar para Liverpool.

Para todas as informações, com agente:

JULIUS VON SOHSTEN & C.º
2º andar do Edificio da Associação Commercial (Praça do Commercio).

Skogland Linje

OS VAPORES NORUEGUEZES

Torlak Skogland em viagem da Bahia para Bremen e Hamburgo. Carregará nesses portos para Pernambuco.

Groentoff carregará na Bahia para Santander, de onde voltará via Portugal, havendo carga para Pernambuco.

Laura Skogland é esperado n'este porto, prompto para carregar, no fim de Novembro.

Margit Skogland é esperado no principio de Dezembro.

Skogland é esperado no meiado de Dezembro.

Aceita-se carga para Portugal, Hespanha, França, Belgic, Hollanda e Allemanha, Scandinavia e o Baltico. A tratar com o agente geral.

A. OMMUNDSEN
Av. Marquez de Olinda n. 125, 1º andar.

R. M. S. P. & P. S. N. C

THE ROYAL MAIL STEAM PACKET — THE PACIFIC STEAM NAVEGATION

MALA REAL INGLEZA — COMPANHIA DO PACIFICO

OS VAPORES MAIORES E MAIS LUXUOSOS

O PAQUETE INGLEZ

ANDES

Esperado da Europa no dia 17 de Novembro proximo vindouro, sahirá depois da indispensavel demora para os portos de Bahia, Rio de Janeiro, Santos, Montevidéo, e Buenos Aires.

O PAQUETE INGLEZ

AVON

Esperado da Europa no dia 27 de Novembro proximo vindouro, sahirá depois da indispensavel demora para os portos de Bahia, Rio de Janeiro, santos, Montevidéo e Buenos Aires.

Paquetes para a Europa — Paquetes para o Sul

Cabines de luxo camarotes de uma só cama. Convez ao ar livre para café. Criados portuguezes.

PASSAGENS: — Primeira classe para o Rio de Janeiro, ida 200$000; ida e volta 300$000.

Para todas as informações referentes a passagens, fretes, encommendas, etc. trata-se com os agentes Williams & Cia. EDIFICIO DO LONDON BRAZILIAN BANK LTD. N. 144 1.° ANDAR (Entrada pela rua do Bom Jesus).

Barber Line

O VAPOR

DOCHRA

estará aqui na segunda quinzena de Novembro, onde carregará para Boston e New York.

Para carga, etc., trata-se com o agente

A. OMMUNDSEN

Avenida Marquez de Olinda n. 125.

Companhia Nacional de Navegação Costeira

LINHA SUL E NORTE

Serviço de passageiros e cargas

O PAQUETE

Sahe a 8 de Novembro para: Ma-

ITAPUHY

ceió; Bahia; Victoria; Rio de Janeiro; Santos; Paranaguá; São Francisco; Rio Grande; Pelotas e Porto Alegre.

O PAQUETE

ITAQUERA

Sahe a 7 do corrente para: Natal e Mossoró.

PASSAGENS

Os bilhetes de passagens serão vendidos somente até ás 13 horas do dia da sahida dos paquetes.

EXPORTAÇÃO DE CARGA

As ordens de embarque serão entregues aos srs. carregadores mediante apresentação dos conhecimentos e despachos Federal Estadual

A Companhia não assume responsabilidade decorrentes do malogro dos embarques seja qual for a causa que os determine. Entretanto pede aos srs. carregadores a maxima presteza na entrega de suas mercadorias a bordo afim de evitar os prejuizos e desgostos que o malogro dos embarques sempre causa.

IMPORTAÇÃO DE CARGAS

De accordo com a clausula nona das condições impressas no verso do conhecimento as descargas serão effectuadas pela agencia desta Companhia correndo as despezas do serviço de desembarque das alvarengas e conducção para terra, por conta dos srs. consignatarios sendo o risco por conta dos mesmos senhores.

Não se admittem reclamações depois de tres dias de effectuada a descarga.

VALORES

Os volumes contendo valores serão recebidos pela agencia no dia da sahida dos paquetes até 11 horas mediante o cumprimento das formalidades exigidas pelo fisco.

Mais informações com o agente

RAUL F. DE CORREIA

Rua B. Jesus n. 153

TELEPHONE N.° 763

LLOYD BRAZILEIRO

Vapores esperados:

LINHA DA EUROPA

O PAQUETE

Benevente esperado do sul no dia 4 do corrente seguirá depois da demora necessaria para: S. Vicente, Madeira, Lisboa, Leixões, Havre, Antuérpia e Rotterdam.

LINHA DO NORTE

O PAQUETE

João Alfredo esperado quarta feira seguirá para: Cabedello, Natal, Ceará, Tutoya, Maranhão, Pará, Santarem, Obidos, Itacoatiara e Manaos.

LINHA DE SERGIPE

O PAQUETE

Almirante Jaceguay esperado hoje Penedo, Aracaju, Bahia, Ilheus, Ceará ou amanhã, (dependendo da partida de Maceió seguirá para: Maceió, vellas, Victoria e Rio de Janeiro.

CARGUEIROS

O VAPOR

Ibiapaba esperado hoje ou amanhã seguirá nestes dias.

O VAPOR

Goyaz esperado hoje seguirá depois da demora necessaria.

O PAQUETE

Tabatinga esperado do Norte nestes dias seguirá para o sul.

O PAQUETE

Cubatão esperado do norte nestes dias seguirá para o sul.

O VAPOR

Mantiqueira esperado do sul no dia 3 de Novembro seguirá para: Cabedello, Natal, Mossoró, Ceará Camocim, Amarração e Maranhão.

PEQUENOS ANNUNCIOS

ALUGA-SE — o armazem n.° 100 na rua do Apollo — a tratar no primeiro andar sala da frente.

ALUGA-SE — ou vende-se o pavilhão da praça Joaquim Nabuco, com a vitrine nella existente e tudo que existe no mesmo pavilhão.

A' — quem interessar, dinheiro sobre caução ou compra de joias ou qualquer objecto de valor praso de 1 a 6 mezes. Discreção absoluta informa-se na rua Duque de Caxias 211 — 1.° andar.

ASSOALHOS DO PARA' — armações de casas commerciaes e aduelas, na EMPREZA KOSMOS.

ALUGA-SE — uma casa, em ponto excellente, com armação, para mercearia.

A tratar no "Centro Agricola" — R. da Imperatriz 279.

ALUGA-SE — para festas e casamentos um altar, mesas, columnas e louças. A tratar no Chacon nº 24.

AFINADOR DE PIANO — Giuseppe Sandri afinador do Gremio Musical Pernambucano recebe chamados na Casa Paiva a rua Nova ou na officina de piano a rua do Hospicio 58 — (com frente ao Parque).

AIDA CASA DE MODAS — Perfumarias, Fazenda, Artigos para homens, senhoras e creanças. Resolveu fazer grandes abatimentos em seu avultado (stock) até o fim do anno.

Procurem fazer uma visita... E' na R. da Imperatriz n.° 292. — Esquina da rua do Hospicio.

AS CREANÇAS — Gorros de malha em todas as cores, inclusive as dos clubs sportivos e por preço diminutos vende

CASA GONDIM

APROVEITEM!!! — 10$000 é quanto custa uma camisa de crepe Santé — verdadeiro — na loja AIDA. R. da Imperatriz n.° 292.

APESAR -- do grande augmento nos artigos francezes e americanos -- AIDA continu'a a vender os seus perfumes com o abatimento de 10 a 20 °|° em vista do seu grande stock actualmente. -- Rua da Imperatriz n.° 292.

ALCOOLATO DE CARICA MELISSA — da formula do pharmaceutico Francisco Dias da Costa, poderoso remedio contra flatulencias e dyspepsia nervosa, vende-se em todas as pharmacias. Deposito: na drogaria e pharmacia Confiança — Rua Sigismundo Gonçalves n. 110. — Preço 1$500.

AS MOÇAS BONITAS — Só devem usar o "Talco Bebê" porque amacia e refresca a cutis a ponto de tornal-a avelludada. Deposito Drogaria e pharmacia "Confiança" e nas lojas de miudezas. — Preço 1$000.

BOM NEGOCIO — dependendo de pequeno capital, vende-se uma mercearia á rua Imperial n.° 265, a tratar na mesma; o motivo é o dono não poder estar á frente do negocio.

CANETAS AUTOMATICAS, — com penna de ouro, dos reputados fabricantes inglezes W. J. May & Company, de Twickenham, artigo de superior qualidade, a preços reduzidos, acaba de receber nova remessa, pelo vapor "Somme", a Livraria Americana, á rua da Aurora, n.° 55, perto da ponte da Bôa Vista.

CASA EM OLINDA — Vende-se uma com grandes commodos, agua encanada, quintal murado e arborisado, sita á rua de S. Bento n.° 348; a tratar na mesma cidade a Ladeira da Misericordia n.° 155.

CACAU — Compra-se qualquer quantidade á rua do Brum n.° 445.

CONSTRUCÇÕES — e reconstrucções de predios por empreitada ou administração, a cargo de habil profissional estrangeiro, encarrega-se a EMPREZA KOSMOS.

DR. HERODOTO WANDERLEY — Cirurgião dentista — Gabinete Electrico Dentario — Rua Nova 203, 1.° andar. Aberto dia e noite.

Extracções completamente sem dor.

DIVISÕES DE ESCRIPTORIO — com perfeição e a preços modicos, executa a EMPREZA KOSMOS.

ESCADA DE ACAPU — de dois lances e ainda encaixotada, vende-se. Rua do Bom Jesus, 168-1° andar.

ESQUADRIAS E ESCADAS — a preços sem competencia e trabalho garantido. EMPREZA KOSMOS.

ELIXIR DE NOZ DE KOLA — Formula do pharmaceutico Francisco Dias da Costa, preparado pelo pharmaceutico Cicero Diniz. Reconstituinte e poderoso regenerador das forças vitaes estimulante do systema muscular e das funcções intellectuaes — Rua do Cabugá 110 — Preço 3$500.

ERYSIPELA — Cura garantida com o elixir de Cox. Purifica e regenera o sangue depauperado pelos accessos de erysipela. Deposito: Drogaria e pharmacia Confiança. Cabugá 110. Preço 5$000. Recife.

EMPREZA KOSMOS — Serraria. Carpintaria, Marcenaria e Construções. Depositos e officinas — Rua Padre Muniz n.° 127 — Telephone n.° 1210 Escriptorio — Rua Sigismundo Gonçalves n.° 78, 1.° andar — Telephone n.° 1215. Caixa Postal n.° 54.

ESTATINHOS, VESTIDINHOS — em 1' modelos novos meias, sapatinhos de lã e pelica, e outros artigos chics para creanças acaba de receber a CASA GONDIM.

FIGURINOS FRANCEZES E NACIONAES — A Livraria Americana recebeu recentemente uma collecção de figurinos novos, entre elles Le Tailleur Pratique, L'album enfants, L'album tailleur, La Grande mode, Chic Parisienne, La Revue Parisienne, L'Elegance de Paris, La femme chic, Chic Internacional, etc. Os preços são melhores possiveis — Rua da Aurora, n.° 55, perto da ponte da Bôa-Vista.

FORROS DO PARA' — São os de maior acceitação por sua optima qualidade e modicidade de preços — EMPREZA KOSMOS.

GORROS SPORTIVOS — Completo sortimento recebeu a conhecida casa Viuva Guilherme, para as associações sportivas d'esta capital, America, Torre, Santa Cruz, Sport, Flamengo e Nautico.

Rua do Cabugá.

INJECÇÃO ANTI BLENORRHAGICA — poderoso remedio contra as blenorrhagias. — Deposito Drogaria e pharmacia Confiança. — Rua Sigismundo Gonçalves n. 110. — Preço 1$500.

LEIAM — hoje mesmo, "O que todo commerciante precisa saber." e "O que o cidadão deve saber".

A' venda na rua da Imperatriz, 35 — (Casa Canetti).

METHODO DE PIANO — Recreativo, theorico e pratico, por A. Schmoll, methodo para estudo de piano forte, por B. Cesi, Burgmuller, estudos, opus 100, e estudos para Violino, de Karl Henkel, exercicios dos dedos, e solfejos de Rodolpho e Garaudé, recebeu a Livraria Americana, rua da Aurora, n.° 55, perto da ponte da Bôa Vista.

MINHA PATRIA E MEUS DEVERES — Nova remessa desses excellentes livros do professor J. Pinto e Silva, approvados pelo governo de S. Paulo e adoptados em varios Estados do Brazil, recebeu a LIVRARIA AMERICANA, á rua da Aurora n.° 55, perto da ponte da Bôa Vista.

MANIPOEIRA CURA BERIBERI E HYDROPISIA — Deposito: Drogaria e pharmacia Confiança — Rua Sigismundo Gonçalves n.° 166.

MME. DELTA — Do National Institute of Sciences, de Londres. A mais celebre occultista vidente. Physiognomonia, chiromancia, graphologia, cartomancia egypcia. Hypnomagnetologia. Consultas das 8 ás 11 e das 13 ás 20 h. Rua do Livramento n. 80, (moderno).

MADEIRAS — do Estado do Pará e outras procedencias, de todas as qualidades e dimensões, possue grande stock a EMPREZA KOSMOS.

OURO VELHO — Paga-se ao preço da Libra Esterlina, tambem compram-se dentaduras usadas — Só na Mina de Ouro.

Rua do Rangel 102.

ORÇAMESTOS — para construcções e reconstrucções de predios assentamento de forros e assoalhos e trabalhos de carpintaria e marcenaria, fornece com rapidade e a preços os mais resumidos a EMPREZA KOSMOS.

PRECISA-SE -- de um menino de confiança para mandados em uma loja de joias na Rua do Rangel, 102.

PENNAS DE GARÇA — Vende-se por preços commodos no Pateo de São Pedro n.° 88, 1.° andar.

PIANO — em bôas condições na casa Préalle.

PARA NERVOSO — Usae o Xarope de Mulungu' Bromuretado, formula do pharmaceutico Francisco Dias da Costa, Deposito: Na Drogaria e pharmacia Confiança — Rua Sigismundo Gonçalves n.° 110 — Preço 3$000.

PILULAS DO CIRURGIÃO MATTOS, Unicos depositarios neste Estado:—Farias Irmãos & C.° — Rua Marquez d'Olinda n.° 24 — Recife.

PARA ASTHMATICO — e todas as molestias das vias respiratorias, usae o elixir anti-asthmatico, formula do dr. Constantino Pontual preparado na drogaria e pharmacia Confiança. — Rua Sigismundo Gonçalves n. 110 — Preço 3$000.

Precisa-se d'um feitor portuguez para cuidar d'um sitio, com criação de gado, num dos suburbios desta capital.

Cartas a L. A. P. na Posta-Restante do "Diario".

RADIO-TELEGRAPHIA — Vende-se uma magnifica installação de telegraphia sem fios. Proprio para amadores Transmissão e recepção. Completamente nova — Vêr e tratar na Pharmacia do Poço — Casa Forte.

SO' AGUA — vende cambraia suissa muito trasparente com um metro de largura a razão de 3$500 o metro.

R. da Imperatriz n.° 292.

SITIO — Vende-se um, á rua do Bemfica n.° 870, confronte á Estrada dos Remedios.

A tratar no Café Cruz Azul — Largo da Central.

SABÃO THYMOLINO — (liquido) — Poderoso remedio contra sardas, manchas da pelle, pannos, etc Para uso da barba e lavagem da cabeça, previne a queda do cabello, as caspas e qualquer molestia do couro cabelludo. Deposito: pharmacia e drogaria Confiança e todas as lojas de miudezas e armarinhos. — Preço 1$500.

SE — Quereis ter um bom appetite e um estomago regulando bem usae o Vinho de Genciana e Calumba Compôsto; formula do pharmaceutico Francisco Dias da Costa, preparado na drogaria e pharmacia Confiança. — Rua Sigismundo Gonçalves n.° 110. — Preço 3$000.

SYPHILIS E DOENÇAS DA PELLE — O unico tratamento radical e decisivo destas enfermidades obtem-se com o uso das Tisanas Depurativas de Faro. Mais de 60 annos de ininterrompido exito. Resultado garantido. Prospectos e consultas gratis no Instituto de Faro. Rua da Imperatriz, 179, 1.° andar. (Por cima da Casa das tintas).

TERRENO — vende-se um importante com 20 metros de frente em 165 de fundo, com 205 metros de muro, optimo para edificação independente de aterros, com esquina para uma avenida, na estrada do Arraial n.° 2838 — a tratar no mesmo.

TONICO JUA' DE MUTAMBA—Excellente perservativo contra a queda do cabello. Delicadamente perfumado. Amacia e rejuvenesce o cabello, dissipa as caspas. Unico depositario. — Drogaria e pharmacia Confiança. — Rua Sigismundo Gonçalves n.° 110 — Preço ... 1$500.

THESOURO DA BOCCA — Reconhecido como o melhor dentrificio para a conservação dos dentes e acceio da bocca; preço 1$000 a venda na drogaria e pharmacia Confiança. —Rua Sigismundo Gonçalves n° 110.

TINTAS PARA IMPRESSÃO — Pretas e de côr dos reputados fabricantes francezes Ch. Lorileux & Cie., em latas de kilo e meio kilo, tinta encarnada para escrever de J. B. Mallat, em vidros de 1|4 e 1|2 de litro, tinta de copia de primeira qualidade, allemã, de Eduard Bayer, de Chemnitz recebeu recebeu recentemente a Livraria Americana, á rua da Aurora, n.° 55, perto da Ponte da Bôa Vista.

VENDE-SE — quatro vaccas uma novilha, uma garrota de muito bôa raça proximas para ter cria dando o resto do leite — a tratar na Ladeira de Apipucos nos fundos da casa n.° 1030 com José Sotelio.

VENDE-SE — uma casa na rua Clemente Pereira n.° 49, edificada em terreno proprio com accomodações para grande familia.

Para informações n'A Attractiva a Praça da Independencia n.° 191, com J. Ferreira Monteiro.

VENDE-SE -- por qualquer preço, devido os proprietarios terem de retirar-se para o Rio de Janeiro, um negocio de familia, o Café e Botequim denominado "Café dos Allia-dos". Avenida Municipal 110. -- Recife.

VAROPE DEPURATIVO ANTI-SYPHILITICO DE PLANTAS SUDORIFICAS — Segundo a formula do dr. Dornellas. E' o mais energico reactivo de todas as molestias de origem syphilitica. Cura radical dos rheumatismos agudos ou chronicos, cancros, sarnas, paralysias, feridas recentes ou chronicas, manchas na pelle, etc., etc. Unico deposito do verdadeiro, — Drogaria e pharmacia Confiança — Rua Sigismundo Gonçalves n.° 110 — Preço 10$000.

VAROPE DE ALHO DO MATTO E URUCU' — Unico peitoral que em poucas horas cura as bronchites, asthmas, tosses, coqueluche, rouquidão, constipações etc., fabricante e depositario: drogaria e pharmacia Confiança — Rua Sigismundo Gonçalves n 110

DIVERSOS

A CASCATINHA é a melhor cerveja-C. Hanseatica

Rio de Janeiro

Representante:

José Moreira de Souza Sobrinho

PRENSAS DE COPIAR

No escriptorio de Annibal Gouveia, á avenida Marquez de Olinda, 130, vendem-se prensas de copiar, de varios tamanhos, artigo inglez.

MILAGRES ADMIRAVEIS

Estaes por acaso farto de viver? Encaraes a vida como um pesado fardo, difficil de supportar? Em menos de 8 dias tereis todos os vossos negocios realisados. Empregos rendosos, bons casamentos, união em casaes e amantes, paz ao lar, sorte nos jogos, loterias, negocios, amores, viagens. Evita a ruina e fallencia dos commerciantes. Riqueza, Fortuna, Saúde. Envie um enveloppe sellado e subscripto com o vosso endereço para a resposta. Pedir já a mme. Anna Coelho. — Rua Senador Eusebio, 71 — Rio de Janeiro.

DR IRINEU MALAGUETA

Medico — Rio de Janeiro — Cons. R. S. José 31, 1.° andar. Assistente extr. do Prof. Austregesilo.

Clinica medica com especialidade das MOLESTIAS NERVOSAS E SYPHILIS.

PARA MUDANÇA DE NEGOCIO

Antero de Vasconcellos & C.°

Serraria

A rua Nova de S. Rita n.° 181 fazem liquidação da casa vendendo todo o seu stock de madeiras a preços vantajosos. Approveitam a opportunidade para convidarem seus devedores a virem liquidar os seus debitos.

ENGENHO "ANGICO"

(RIO FORMOZO)

Vende-se o engenho acima, com mattas, movente corrente e tendo propulsão para safrejar mais de tres mil toneladas.

O engenho está situado á margem do Rio Una distante uma legua e meia para o porto de embarque, na cidade de Barreiros, e, uma legua para a estação "Estacio Coimbra" (ramal da Great Western).

Trata-se com o proprietario abaixo declarado, em Barreiros. O proprietario avisa ao actual arrendatario do supracitado engenho, á deliberação acima, e, para governo do mesmo arrendatario, em virtude da escriptura, do arrendamento, declara que o mesmo terá preferencia em egualdade de condições á outro qualquer pretendente.

Barreiros, 27 — 10 — 19.

Pedro da Rocha Wanderley.

MOLESTIAS DOS BOVINOS, CÃES E SUINOS

Prof. dr. Dionysio Meili

Cathedratico da Escola de Medicina Veterinaria

Analyses chimicas e microscopicas

Tratamento radical das Aves

Clinica geral

Consultorio e residencia: Rua da Matriz, 78, 1.° andar.

Consultas: de 8 ás 10 e de 16 ás 17 horas.

Chamados a qualquer hora — Telephone, 389.

Vinho depurativo e anti-rheumatico do

DR. JOSE' B. SILVA SANTOS

Impureza do sangue; ulceras recentes e antigas, dyspepsia, nevralgias, enxaquecas insomnias e muitas outras molestias parecendo incuraveis são curadas com este medicamento maravilhoso na cura rapida do rheumatismo. Encontra-se nas drogarias **Faria Irmãos & C.° e Custodio Costa & C.°**

Cura Radical da Blenorrhagia

DR. JOÃO COSTA — Medico especialista — faz o tratamento radical e garantido da BLENORRHAGIA aguda ou chronica e de todas as suas complicações por processo rapido e scientifico *O Unico Radical* largamente comprovado aqui no Recife com centenas de observações durante muitos annos de applicação. Para facilidade dos diagnosticos e tratamentos, DR. JOÃO COSTA possue apparelhos electricos especiaes (URETHROSCOPIO, CYTOSCOPIO e ELECTRODOS, que lhe permittem ver o interior da urethra e da bixiga e fazer o tratamento electrico da BLENORRHAGIA (ELECTRO THERAPIA BLENORRHAGIA) nos casos em que ha indicação. DR. JOÃO COSTA fornece aos seus doentes uma garantia depois de findo o tratamento, o que prova a efficacia absoluta do seu methodo de cura. GABINETE MEDICO: — Rua Larga do Rosario n. 148 (sobrado), de 8 ás 11 e de 1 ás 4 horas, diariamente. Teleph. 150.

FARELLO DE CAROÇO DE ALGODÃO

Vendem qualquer quantidade.

Costa Leal & C.ª

Rua da Aurora n. 469

ALCOOL DE 42 GRAOS

PEREIRA PINTO & C.ª

Proprio para o fabrico de perfumarias e bebidas finissimas destilladas na **Fabrica Palle de Pereira Pinto & C.ª** Rua Barão do Triumpho, 24 Rectificado Extrafino.

SEZÕES OU IMPALUDISMO

Quem soffre de sezões, use com successo o Elixir Antifebril. E' um composto de jurubeba quinado muito recommendavel. Nas zonas palustres de Pernambuco e Alagôas tem dado os resultados mais admiraveis. E' tambem um tonico do organismo, facilitando a cura rapida do doente

Ha venda nas drogarias: Moderna, Conceição, Nacional, Silva Braga e na acreditada pharmacia Santo Antonio, praça da Independencia, — Recife.

DR. ARSENIO TAVARES

prof. das Escolas de Farmacia e Odontologia; da Clinica Cirurgica do Hospital Pedro II; prof. da Escola de Parteiras. ESPECIALISTA DA CLINICA DAS VIAS URINARIAS — cirurgia geral — partos. Consultorio: Rua Barão da Victoria, 163, 1° andar; de 14 ás 16 horas. Residencia: Rua das Graças, 111. Telefone 91.

RECIFE

MOLESTIAS DE NARIZ, GARGANTA E OUVIDOS

DR. ARTHUR DE SA'

MEDICO ESPECIALISTA

Das clinicas de molestias do nariz, garganta e ouvidos, das Faculdades de Medicina de Berlim, Paris e Bahia.

CONSULTORIO: — Rua Nova n.° 223, 1.° andar (sobre o Regulador da Marinha).

CONSULTAS: — de 10 ás 11 e de 1 1|2 ás 5 da tarde. Consultas gratis no Hospital Pedro II e no consultorio somente nas terças, quintas e sabbados de 4 1|2 ás 5.

RESIDENCIA: — Rua do Progresso n.° 63.

MOENDAS E ALAMBIQUES

A Uzina Serra Grande tem para vender um terno de moendas assentadas em grade nova de barauna com 36 pollegadas de panadura e 24 de diametro com engrenagem completa para machina a vapor de 75 a 90 revoluções.

Tambem 2 alambiques de columna, systema Guimarães da Bahia e cerca de 50 dornas tudo em perfeito estado, sendo um dos alambiques novo, ainda não trabalhado.

Os 2 apparelhos com resfriadores de madeira tambem existentes com as respectivas serpentinas dão uma producção de 150 a 200 litros de aguardente em 1 hora de trabalho, sendo o n.° de dornas superior a isso.

AVISOS FUNEBRES

Dr. Luiz da Silva Gusmão

SETIMO DIA

Luiz da Silva Gusmão Filho e sua mulher, dolorosamente consternados pelo golpe que acaba de feril-os, convidam aos parentes e amigos do seu querido e saudosissimo pae o sogro **Doutor Luiz da Silva Gusmão,** para assistirem as missas que, pelo descanço eterno de sua alma, fazem celebrar, no dia 3 do corrente (terça-feira), ás 8 horas da manhã, na Igreja do Carmo.

Desde já agradecem aos que comparecerem a esse piedoso acto.

Haverá salva para cartões.

Agricio Lins

SETIMO DIA

Abel Pinto, sua mulher e filhos, dr. Gennaro Guimarães, sua mulher e filhos, profundamente penalisados com o fallecimento de seu muito querido sogro, **pae e avô Agricio Lins,** convidam aos parentes e amigos para assistir ás missas que fazem rezar pelas oito horas da **manhã** do dia 4 do corrente, na matriz de S. Antonio, setimo dia do seu fallecimento, e hypothecam o seu reconhecimento aos que comparecerem.

Haverá salva para cartões.

ANTONIO OLEGARIO DE ALMEIDA LOPES

1.° ANNIVERSARIO

Aurea Pessôa de Lemos Lopes, Edmundo, Ambrosina, Honorina, Evangelina, Ildefonso e Maria Lopes, Thecla Pessôa de Lemos, Stellano Pessoa de Lemos, ainda penalisados com o prematuro passamento do seu nunca esquecido esposo, pae e cunhado **Antonio Olegario de Almeida Lopes,** convidam aos seus parentes e amigos para assistirem as missas que pelo eterno repouso do mesmo mandam celebrar na matriz de Belem da Encruzilhada, no proximo dia 3 de Novembro terça-feira) ás 8 horas da manhã.

SEBASTIÃO LYCURGO WANDERLEY

7.° DIA

Casemiro Monteiro da Cruz, Manoel da Rocha Pontual, Jesualdo Brasileiro, e Bertholino Correia de Amorim e suas familias, penalizados com o infausto passamento do seu saudoso amigo **Sebastião Lycurgo Wanderley,** mandam celebrar uma missa na capella da Villa de Cortez, no dia 4 de Novembro.

Apresentam aos que comparecerem sua gratidão.

DR. THOMAZ COELHO DE ALMEIDA

30.° DIA

A familia do dr. Thomaz Coêlho de Almeida, ainda profundamente oppressa pelo crudelissimo golpe do seu passamento convida aos parentes e amigos para assistirem as missas que, em piedoso suffragio de su' alma, serão celebradas ás 8 horas do dia 4 proximo, no Convento do Carmo, d'esta cidade.

Antecipa sinceros agradecimentos a todos que se dignarem comparecer.

MARIA DO CARMO DE FREITAS MAIA LUZ

1.° ANNIVERSARIO

Dr. José Luz e filhos convidam aos parentes e amigos para assistirem ás missas, que por alma da sua bôa esposa e mãe, **Maria do Carmo Maia Luz,** mandam celebrar na egreja do Carmo ás 8 1|2 horas da manhã do dia 5 do corrente.

Antecipam a sua eterna gratidão ás pessôas que comparecerem ao referido acto.

ISMAEL VICTOR

30.° DIA

Os officiaes da Recebedoria do Estado, convidam os parentes e amigos do seu saudoso companheiro **Ismael Victor,** para assistirem a missa que mandam celebrar pelo seu eterno repouso, no convento de S. Francisco, ás 8 horas da manhã do dia 3 do corrente.

Antecipam, desde já, seus sinceros agradecimentos a todos que se dignarem a comparecer a este acto de religião e preito de amizade.

JOSE' DE VASCONCELLOS PINTO

Maria de Vasconcellos Vianna e filha Joaquina de Vasconcellos Costa, Laurino da Fonseca Luna e mulher, Francisco de Hollanda Cavalcanti, mulher e filhos, compungidos pela acerba dôr que os tortura, pelo doloroso passamento de seu venerando irmão, cunhado e tio **José de Vasconcellos Pinto,** agradecem penhoradamente a todas as pessôas que durante a molestia de seu querido morto, vieram lhe trazer o conforto e o auxilio com suas visitas, aos que acompanharam os seus restos mortaes a ultima morada, convidando-os de novo a assistir a missa do 7.° dia que pelo seu eterno repouso mandam celebrar na Matriz de Gamelleira no dia 4 de Novembro ás 9 horas, pelo que se confessam ainda assaz agradecidos, aos que comparecerem a esse acto de religião e caridade.

UTERO-OVARIOS

Corrimentos, inflammações, dores no ventre, colicas menstruaes, catharro do utero, flores brancas, vontade frequente de urinar, regras escassas e dolorosas, hemorrhagias, tumores do utero, etc. Tratamento medico e electro-therapico. Processos modernissimos de cura no Gabinete medico do dr. João Costa. Rua Larga do Rosario n. 148. De 8 ás 11 e de 1 ás 4.

DR. PARENTE VIANNA

Clinica medico-cirurgica

Consultas — na Pharmacia Ferreira — Praça Maciel Pinheiro — das 10 ás 12 horas.

Residencia — Estrada do Arrayal n.° 3202.

GRATIFICA-SE

A' pessoa que encontrou hontem um terço de marfim com um rico crucifico e que o for entregar na rua da Paz, em Afogados, numero 218.

SYPHILIS E RHEUMATISMO

Cura-se com a

GARRAFADA INDIANA

PREÇO 2$500

Vende-se em todas pharmacias e drogarias. Deposito Phar. Pernambucana, rua Larga do Rosario n. 216.

FERIDAS

POMADA MARAVILHOSA

Unico remedio infallivel na cura das ulceras, empingens, darthros, comichões, frieiras, etc. Garante-se a cura em menos de oito dias.

A' venda nas pharmacias Santo Antonio, Pharmacia Pernambucana, Pharmacia Ricord, Pharmacia Oriental

Cigarros-"Veado"

A Mercearia Baptista, Rua Tobias Barretto n.° 327 avisa a sua grande freguezia que acaba de receber completo sortimento dos deliciosos cigarros "Veado" — assim como fumos em latinha de 250 grs. e 500 grammas e os cigarros de luxo em caixas assetinadas. Mistura fina e grossa, Rosette, Pompadom, Splendid, Soirée, la Reine e York, mistura em carteiras e caixas de 100 cigarros.

Milady sem nicotina — Palace, Rachel, Vanille 2 e 3, Royal, Majestic, Habanos, Havana, Simila etc.

Sua freguezia encontra ainda completo sortimento dos productos das Fabrica Lafayette, Caxias, Murity-bá, C., Souza Cruz e demais fabricas.

Variada escolha de charutos.

Unico recebedor de chocolate, bonbons e artigos para presente e de phantasia da Fabrica Patroni — do Rio de Janeiro.

Primorosa escolha e variedade de generos de estivas, bebidas, chás, manteigas, dôces e conservas.

Predio hygienico, arejado, caprichando no aceio, agrado e na sinceridade — nos preços e pessôas

Encarrega-se da entrega de Brindes da Grande Manufactura de Fumos. "Veado" — Rio de Janeiro.

Concessões especialmente para revendedores de cigarros.

RUA TOBIAS BARRETTO n.° 327

Esquina da Rua da Concordia

ESTEVÃO BARRETTO BAPTISTA

ILEGIVEL

A PECUARIA EM S. PAULO

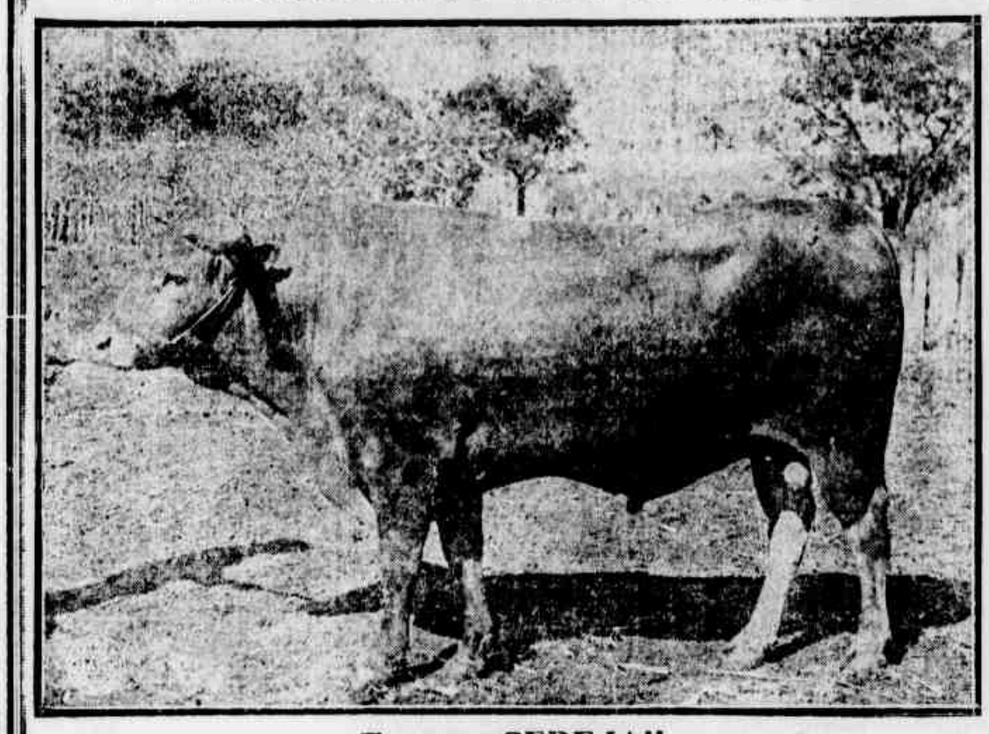

Touro "CEREJA"

—reproductor caracú pertencente ao notavel industrial e grande creador Coronel Joaquim Prudente Correia.

O Dr. Joaquim de Souza Leão Netto acaba de adquirir varios productos do touro **Cereja** que obteve o primeiro premio na exposição de Nova Odessa.

VAE AO RIO DE JANEIRO?

Proximo á praia de banhos de Flamengo a 15 minutos do centro commercial, na Pensão Velloso, encontrará v. exc. bôas accommodações.

Exclusivamente para familias e cavalheiros

Rua Marquez de Abrantes, 92. Tel. 20. Sul.

RUY PIRES

MEDICO

Ex-chefe da Clinica Medica do Hospital de S. Francisco de Paula, no Rio de Janeiro.

Clinica geral e pequena cirurgia.

Especialidade: **Tratamento dos reumatismos, sifilis e molestias da pele.**

Residencia: Olinda — Praça Cons. João Alfredo, 31.

CASA DE SAUDE

Dr. Adaucto Brandão

Tem u'a **Casa de Saude** no largo do Derby, que dispõe de boa sala de operações com todas as condições de asepsia moderna, onde os doentes sós ou acompanhados de pessoas de sua familia, serão tratados com todo carinho e conforto.

Informações: — Praça da Independencia, 40 1. andar (ntrada pela Rua Larga do Rosario).

Residencia — Cáes do Capibaribe, 216 — Telephone, 1013. (Recife).

OCULOS E PINCENEZ

Completo sortimento, deste artigo por preços baratissimos na Joalheria Diamantina á rua Nova 282. Aberta até ás 8 horas da noite.

MUSICAS

Operas de autores classicos, operetas, phantasias, lindos arranjos para piano e canto, piano e violino, METHOD S para piano, canto e violino, dos mais reputados autores, walsas, tangos, polkas, cançonetas, etc.; papel para copia de musicas; banda e orchestra symphonica, em formatos diversos, acaba de receber grande remessa a

CASA BARRETTO
Rua da Imperatriz n. 131
RECIFE

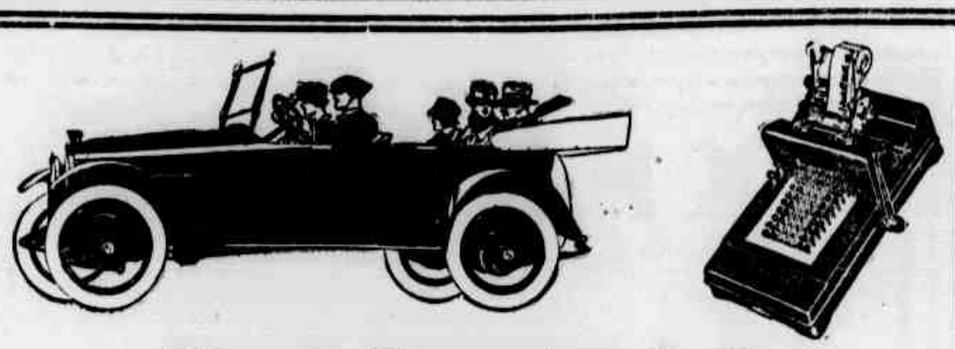

Souza Ferreira & C.

ENGENHEIROS IMPORTADORES

REPRESENTANTES

Installações Electricas de Luz e Força
Automoveis "Hupmobile"
Archivos para Escriptorio Yawman & Erbe

Grupos Electro—Genicos Uni Electric para Casas nos Arrebaldes Engenhos Fazendas ou Uzinas
Machinas de sommar **"Burroughs"**

RUA NOVA, 218

Entrada Rua do Cajú, 79 — 1.º andar

Exposição permanente em nossa armazem — Rua das Flores, 47

ESCOLA REMINGTON

Melhore sua posição
Augmente seu salario

INGLEZ — DACTYLOGRAPHIA — TACHYGRAPHIA — ESCRIPTURAÇÃO MERCANTIL

Baseados em experiencias passadas podemos assegurar uma bôa collocação para cada moço ou moça que terminar com successo o CURSO REMINGTON.

Aulas diurnas e nocturnas das 14 ás 22 horas

PREÇOS MODICOS — EXITO GARANTIDO

RUA LARGA DO ROSARIO, 128 — 1.º ANDAR

Telephone n.º ...

DR. ADALBERTO CAVALCANTI

(Medico do Hospicio de Alienados)

Doenças internas, nervosas e mentaes.

Tratamentos especial da syphilis, da tuberculose e das affecções da pelle.

Consultorio — Praça da Independencia, 50, 1º andar.

De 1 ás 4 da tarde.

Residencia — Rua Gervasio Pires, 337.

DR ALCIDES CODECEIRA

(CHEFE DA CLINICA DO HOSPICIO DE ALIENADOS)

Com pratica nos principaes hospitaes da Europa, Rio de Janeiro e Buenos Aires dedica-se á clinica medica de adultos e de creanças e é especialista no tratamento das molestias nervosas e mentaes.

CONSULTORIO: — Rua Sigismundo Gonçalves .n 116, (sobre a Pharmacia "Confiança")

RESIDENCIA: — Rua do Hospicio n. 134.

Dr. José dos Anjos

ADVOGADO

Rua Duqu de Caxias, 38

MOTORES "OTTO"

LEGITIMOS

A kerozene, oleo bruto, gaz pobre

Vende-se

GASMOTOREN FABRIK DEUTZ

Succursal Brasileira

127, AVENIDA RIO BRANCO, 127

Caixa Postal, 208

PERNAMBUCO

PADARIA DEMOCRATA

RUA DUQUE DE CAXIAS 90, ANTIGO 30

Os proprietarios abaixo assignados, avisam a seus numerosos freguezes e ao publico em geral, que acaba de passar por grandes reformas o seu estabelecimento que serve de epigraphe, e que reapparecem de hoje por diante os productos de seu fabrico já muito conhecidos e desejados, inclusives as acreditadas e appetitosas Bolachas Democratas, feitas com todo esmero e preparados de primeira qualidade como antigamente, e ao mesmo tempo pedem uma visita não só aos freguezes da capital como do interior para se certificarem da verdade.

31 — 10 — 19.

Beirão & Almeida.

Clinica Medico-Cirurgica

DO

DR. DINIZ PASSOS

MEDICO PARTEIRO

Trata de molestias internas de creanças e adultos.

CONSULTORIO: — Rua Nova n. 145, 1º andar — RECIFE.

RESIDENCIA — JABOATÃO

ABELHAS

Cêra moldada para colmeias, vendem CUNHA & RODRIGUES.

LOJA DE CERA

Praça da Independencia n. 41

Clinica medica e raios X

DR. FERNANDO SIMÕES BARBOSA, ex-auxiliar do Instituto Radiologico Fernando Magalhães, do Rio, com o curso official de radiologia da Faculdade de Medicina do Rio de Janeiro (1918) acaba de installar seu gabinete, segundo as mais recentes acquisições da Radiologia. Dispõe de uma completa installação de raios X, com apparelhos de ultimo modelo da afamada casa americana VICTOR, os quaes lhe asseguram a maxima efficiencia nos diagnosticos e tratamentos.

Radiodiagnosticos das doenças do estomago, intestinos, figado, pulmões, coração, rins, ossos, etc.

Tratamento radiotherapico das affecções da pelle (nevus, alopsia, acné, hyperhydrose, hypertrichose, psoriasis, eczemas, lupus, verrugas, etc.) dos tumores (lipomas, epitheliomas, sarcomas, e outras neoplasias), especialmente os fibromas uterinos), das leucemias, das adenopathias, esplenomegalia, bocio exophtimico, acromegalia, gigantismo, de certos symptomas da tabes dorsalis, das nevralgias, etc.

CONSULTORIO: — Avenida Rio Branco 119, 1.º andar. Consultas de 1 ás 5 horas da tarde, todos os dias uteis excepto as sextas-feiras.

RESIDENCIA: — Largo Santo Amaro, 29. Tel. 82.

Dr. A. C. Vieira da Cunha

MEDICO, PARTEIRO E OPERADOR

Dedica-se especialmente ás molestias de senhoras e cirurgia geral.

CONSULTORIO: — Rua Duque de Caxias, 205. De 13 ás 16.

RESIDENCIA: — Rua da Intendencia, 49.

Telephone, 806.

Chamados a qualquer hora.

"¡Viva 'Gets It', para Callos!"

EXPERIMENTE duas gotas do magico "GETS-IT." Ha muita differença entre a maneira empregada actualmente para livrar-se de callos e a que se empregava ha quatro ou cinco annos passados. O remedio "GETS-IT" revolucionou a historia dos callos. E' o unico que cura callos presentemente que obra de acordo com um principio novo, não somente para fazer encolher o callo mas tambem para afrouxal-o deixando-o tão solto que pode ser levantado usando-se apenas os dedos. Ponha duas gotas de "GETS-IT" sobre o seu callo ou callosidade esta noite. E' tudo que é necessario. Com a mesma certeza com que o sol se levantará está o callo condemnado a morte. Não causa dôr molestia nem pezar. Experimente-o, surpreenda-se e desembaraçe-se do callo.

Agentes geraes para o Brasil:

GLOSSOP & CO., Rua da Candelaria, 57, sob. Rio

DEPOSITORIOS:

Ferreira Irmãos; D. Sobral & C.; S. Braga & C.; Carneiro & Guimarães; G. Santos & C.; Montenegro & C.; C. Costa & C.

PHOSPHO-SAL

Faz engordar rapidamente e cura bouvinos, cavallares, muares e suinos

A CONSERVAÇÃO DOS CRIADORES

Unicos vendedores: **HAR... & C.ª** — Rua da Imperatriz n.º 272) — **Centro Agricola**

DR. BARBOSA DE ARAUJO

Director do serviço de Raios X da Assistencia Publica e ex-auxiliar dos serviços de molestias do apparelho digestivo e radiologia dos profes. Mathieu e Beclère de Paris.

Recentemente chegado da Europa acaba de installar um gabinete de Raios X de accordo com as ultimas descobertas feitas durante a guerra.

Dedica-se a RAIOS X, molestias do estomago e intestinos.

Trata com resultados garantidos os tumores uterinos.

Consultas de 7 ás 9 e de 2 ás 5 da tarde. Consultorio e Gabinete — Rua Nova, 371 — 1.º andar.

RESIDENCIA — Rua Soledade, 170.

AOS DOENTES

Os doentes considerados incuraveis de:

Tuberculose, figado, rins, neurasthenia, fraqueza geral anemia, lymphatismo e molestias do estomago, intestino, impotencia, flores brancas e molestias da pelle, que quizerem ficar bons, escrevam ao DR. J. SCHALLER dando os symptomas da molestia e remettam um sello de 100 réis, que terão uma receita gratis — Dr. J. Schaller.

Posta restante do "Diario de Pernambuco".

GRANDE ABATIMENTO

nos preços das madeiras e pregos usados, baricas e caixões vazios e arame, na **Obra do Moinho na rua de São Jorge.**

REAPPARECEU!!!

O famoso cimento ALPHA

A marca por excellencia — mais resistencia

Em barricas macheadas — menos derrame

Acabado de receber, e á venda nas principaes casas importadoras

Procurem, experimentem e não comprarão mais outro

PENSÃO BOA-VISTA

PRAÇA MACIEL PINHEIRO N.º 66

Tendo passado a novos proprietarios acha-se completamente reformada, dispondo de magnificos aposentos com janellas sob todos os preceitos hygienicos, e cosinha de primeira ordem sob a direcção de competente culinario.

Illuminada a electricidade—Exclusivamente familiar

Acceitam-se tambem assignaturas

Magalhães & Bastos

RECIFE

ATELIER DE GRAVURAS

Gravuras sobre qualquer metal, placas de metal e esmalte

Carimbos para sabão e fórmas para sabonetes, carimbos em alto relevo sobre metal e aço. Sinetes para lacres. Marcas a fogo e recortadas. Cunhos, firmas authenticas etc. Carimbos de borracha.

Emilio Franzosi & C.

RUA PRIMEIRO DE MARÇO N.º 85, 1.º ANDAR

Caixa Postal, 211 — Recife Pernambuco

SABÕES

ITA

Branco, de puro oleo de Côco, especial para toilette, banho, lavagens de roupas finas e brancas. Lava em qualquer agua.

CELESTE

Azul, com anil de primeira qualidade dispensando o seu emprego nas lavagens

GIRASOL

Amarello, superior ao massa de 1.ª Artigo finissimo

MARMORISADO

O verdadeiro e unico que é marmorisado

As melhores marcas de sabão para todo o norte do paiz

EXCLUSIVIDADE

DE

Santos Araujo

A venda em toda a parte

Escriptorio: Travessa da Madre Deus n.º 87 — RECIFE

TELEPHONE, 224

Officinas typographicas da Livraria Americana

G. AMARAL & C.IA

Rua da Aurora n. 55, logo no começo—perto da ponte da Bôa-Vista

TRABALHOS PERFEITOS

Material inteiramente novo. Artistas de 1.ª ordem

RAPIDEZ-PREÇOS REDUSIDOS

EXPRESSO PERNAMBUCANO

Empreza de transportes geraes

ESCRIPTORIO CENTRAL: Rua Sebastião Lopes, 145

SUCCURSAL: DOCAS DE PERNAMBUCO—TELEPHONE N. 965

O PRIMEIRO VESTIDO DE EVA

A phantasia humana commetteu todos os excessos e excentricidades em materia de modas.

E' a velha historia que data dos tempos mais primitivos da humanidade. Vestidos, joias, etc. tudo isto inventou a vaidade do homem para embellezar a obra prima do Creador.

Porem tudo isso nunca poude, nem poderá, eclipsar a formosura, majestade e graça. Desse imperial adorno natural com que Deus dotou a mulher, coroando sua cabeça com o magnifico e formoso "manto dos seus cabellos".

Nada de postiço havia sobre o seu corpo a não ser a maliciosa folha de parreira, primeiro vestido paradisiaco após o peccado.

Mas tinha o manto explendido dos seus "cabellos", com o qual cheia de pudor se cobriu, desde que soube que amar era peccado.

As nossas mulheres de hoje podiam cobrir-se com egual vestuario que usava a mãe da humanidade, se em vez do "quimar o pericraneo" com essas aguas de grande perfume, devido a grande quantidade de alcool e silicatos com que diariamente arruinam os seus cabellos, usassem em seu logar o maravilhoso "TRICOFERO DE BARRY", composto de materias sãs, simples, innocuas e de uma acção efficaz e bem patente que faz "crescer e conservar os cabellos".

Fabricado por Barclay & Company.

28 BEAVER STREET—New York, city.

Unico depositario:

AMBROSIO LAMEIRO

RUA S. PEDRO, 133 — RIO DE JANEIRO

OFFICINA DE OURIVES

Nesta officina fabrica-se qualquer joia em ouro ou platina, fabricam-se tambem obras de ouro a peso por preços sem competencia.

Compra-se ouro, platina e brilhantes

Rua das Laranjeiras n. 79.

ADOLPHO DA SILVA GAYO

LATAS VASIAS

A STANDARD OIL COMPANY OF BRAZIL compra qualquer quantidade (até ... 2.000) de latas vasias de kerosene ou gasolina, em bôas condições, pagando a $800 cada uma, posta em seu armazem á rua do Brum n.º 575.

COROAS MORTUARIAS

Recebeu um grande sortimento desde 40 até 120 c/m e vende, pelo preço da fabrica, em grosso e a retalho.

MOREIRA BRAGA

Rua Larga do Rosario 134.

Dr. Lourenço de Sá Filho

Advogado

Escrip. R. Duque de Caxias, 257 — 1.º andar

Entrada pelo lado

COMPANHIA NACIONAL DE MOAGEM

RIO DE JANEIRO

Moagem, peneiragem e beneficiamento em grande escala de mandioca, arroz, feijão e milho.

Produz typos especiaes para os mercados do Rio de Janeiro e para a exportação para a Europa.

Especialidades em reduzir farinha grossa de mandioca á typo Porto Alegre e feculas para exportação.

PRODUCÇÃI: — 3.000 saccos diarios.

Contractos e demais informações com

Fry, Youle & Cia.

Avenida Rio Branco, 39, 1.º andar -- RIO DE JANEIRO

CAIXAN. 211

DOENCAS NERVOSAS E MENTAES

DR. ULYSSES PERNAMBUCANO

sio, medico do Hospicio de Alienados):

RESIDENCIA — Travessa da Jaqueira — Villa Mercurio.

TELEPHONE, 1283.

CONSULTORIO — Duque de Caxias 256, (de 2 ás 4 horas).

Deveis mettêr na cabeça o seguinte: para curar o impaludismo só as PILULAS CAPPER, provisoriamente em caixas de papelão, rigorosamente iguaes ás de metal.

Deposito: — Just Basto & Cia.

A' venda em todas as pharmacias e drogarias.

PERFUMARIAS BIZET

AGUAS DE ALFAZEMA (duas qualidades)	LOÇÕES VEGETAES (27 variedades de perfumes)
AGUA DE KOLOGNIA (quatro qualidades)	OLEOS PARA CABELLO (seis qualidades de perfumes)
AGUA DE QUINA	PO'S DE ARROZ (14 variedades de perfumes)
BRILHANTINAS CONCRETAS (25 variedades de perfumes)	TALCOS (duas qualidades de perfumes)
BRILHANTINAS LIQUIDAS (seis variedades de perfumes)	PO' DE SARÃO "SMART"
DENTIFRICIO (Agua—Opiat—Pó)	SABONETES PERFUMADISSIMOS (seis qualidades)
EXTRACTOS PARA LENÇOS (26 variedades de perfumes)	Sabão "DOMESTIC" (para uso domestico —sem perfume)

Loção tonica "Jaborandina"--Petroleo Oriental

TINTURA FAVORITA

Agentes Geraes: Companhia Technica e Importadora

60, AVENIDA RIO BRANCO, 60

Caixa Postal n. 1488

RIO DE JANEIRO

Agente no Estado de Pernambuco: HERMINIO NOVAES

Rua do Livramento, 80-1.º

RECIFE

Gonorrhéa...

CURA RADICAL

Em 3 dias com o especifico (BLENOZIL)

Vende-se em todas as pharmacias

Preço de vidro 3$000

FERIDA NA ROTULA

D. Maria Marques Golzio
Parahyba — Campina Grande.

Campina Grande (Parahyba do Norte), 23 de Julho de 1917.

Illmos. Srs. Viuva Silveira & Filho. — Rio le Janeiro. — Amigos e Srs.

Levo ao conhecimento de VV. SS que, a minha esposa, D. Maria Margues Golzio, soffreu durante um anno e mezes de uma ferida na rotula, de origem heredo-syphilitica.

Esteve em diversos tratamentos sem resultados positivos; lendo as diversas curas, que doentes em identicas condições obtiveram com o depurativo do sangue, ELIXIR DE NOGUEIRA, do Pharmaceutico-Chimico João da Silva Silveira, fiz a minha esposa usal-o; com o uso de alguns vidros, acha-se restabelecida

Por ser a expressão da verdade, firmo-me com as testemunhas abaixo. — João Antonio Golzio

Testemunhas: Rufino Gonçalves da Silva—Pedro Tavarca de Mello.

HAGEMEYER TRADING COMPANY

17 BATERY PLACE, 17

Endereço Teleg. "HATRACO"

NEW.YORK

Negociantes exportadores de toda classe de artigos americanos. Casa exclusivamente dedicada a exportação para o Brasil.

Especialistas em ferragens para usinas, carros para o transporte de annaes d fabricante "Gregg", trilhos de aço, locomotivas, etc.

Ferragens em geral.

Secção especial de fazendas e armarinho, dispondo de pessoal habilitado e de longa experiencia na classificação e embalagem destes artigos.

Exportadores da conhecida marca de carbureto, "Amazon"...

Exportadores do acreditado fermento para bolos, pastelarias, 'Ro. Baking Powder".

Fornecem orçamentos e plantas para a montagem de qualquer industria.

Telegrapham cotações diarias de farinha de trigo, breu, soda caustica, arame farpado, especiarias, cimento, carbureto, etc.

Amostras, catalogos, preços e informações

COM OS AGENTES

AYRES & SON

RUA DOMINGOS JOSE' MARTINS N.º 9, 1.º ANDAR — RECIFE

AGENCIA REMINGTON

Annexa á ESCOLA REMINGTON encarrega-se

de qualquer trabalho de Dactylographia, taes como, relatorios, cartas, contractos, propostas, etc., e todo e qualquer trabalho que possa ou deva ser escripto A' MACHINA.

Encarrega-se tambem de trabalhos typographicos, para o que tem uma bem montada e moderna officina com pessoal habilitado.

TRABALHO GARANTIDO

Correcção — Limpeza — Presteza

Preços modicos

RUA LARGA DO ROSARIO, 128 — 1.º andar

Telephone n.º

DR. ARISTIDES BARBOSA

MEDICO E PARTEIRO

Especialidades: partos, molestias das senhoras e crianças.

CONSULTORIO — Rua Larga do Rosario n. 232 — Consultas de 14 ás 17 horas.

RESIDENCIA — Rua das Creoulas n. 251 — Capunga.

Gratis aos pobres

FARELLO DE CAROÇO DE ALGODÃO

VENDEM

Dias Maia & C.ª, qualquer quantidade.

Rua Princeza Izabel n. 83.

DR. ARTHUR GONÇALVES

CHEFE DE CLINICA NA SANTA CASA DE MISERICORDIA, MEDICINA E CIRURGIA

Tratamento da syphilis pelas injecções intra-venosas do mercurio, 606, 914, iodureto de sodio; e, de blenorrhagia em todos os periodos. Cura rapida das manifestações da bocca, nariz, pharynge e membros.

CONSULTAS: — de 15 ás 17 horas. — 321 (1.º andar), rua Barão da Victoria.

RESIDENCIA : — 132, rua Barão de S. Borja.

TELEPHONE — n.º 61.

Chamados a qualquer hora.

RECIFE

FLORES

Encontra-se sempre na chacara á Rua da Hora n.º 383 (Espinheiro)

Dr. Caetano Galhardo

advogado

Rua Duque de Caxias n.º 81, 1.º andar

TELEPHONE 229

DR. BORGES DE SOUZA

MEDICO

Clinica geral e pequena cirurgia.

Especialidades: — Molestias nervosas, das creanças e sifilis.

Consultorio: — Rua Duque Caxias 217, 1º andar (das 10 ás 11 1|2 e das 2 ás 4).

Residencia: Imperial 767 — Telephone 1109.

Chamados por escripto a qualquer hora.

PARA FEBRE APHTOSA

Sorovaraldi!

E' O UNICO QUE **IMMUNISA E CURA** RADICALMENTE O **GADO!**

Receberam — CUSTODIO COSTA & C.ª — Avenida Marquez de Olinda, 67 — RECIFE

Caixa com 10 ampolas 15$000

VENDE-SE

Vende-se em Soccorro uma confortavel casa de construcção moderna, edificada em terreno proprio, com grande sitio de fructeiras e outras plantações, excellente agua potavel com magnifico encanamento e duas cocheiras sanegadas.

Tem a mesma bastante commodos, dispensa moderna, cosinha hygienica, com superior fogão extrangeiro, dois banheiros muito bem postos. Tem porão habitavel e está situada perto da Estação da Great Western.

A tratar na Rua do Imperador n. 490, 1º andar, com Antonio Siqueira de 11 ás 5 da tarde, dias uteis.

Dr. A. Leitão Vieira de Mello

ADVOGADO

Escriptorio — Rua d'Aurora 257, 1.º andar

A quem interessar, dinheiro sobre caução ou venda de joias ou qualquer objecto de valor pequenas ou grandes importancias prazo de 1 a 6 mezes discrepção absoluta, informa-se na Rua Duque de Caxias 211 1.º andar.

QUER SER FELIZ

Quem quizer ser feliz em amores, acertar em jogo, ou outro qualquer fim escreva para caixa postal 2086 Rio de Janeiro que se lhe remetterá gratuitamente o meio de o conseguir.

DERMAIL

LEITE "MOÇA"

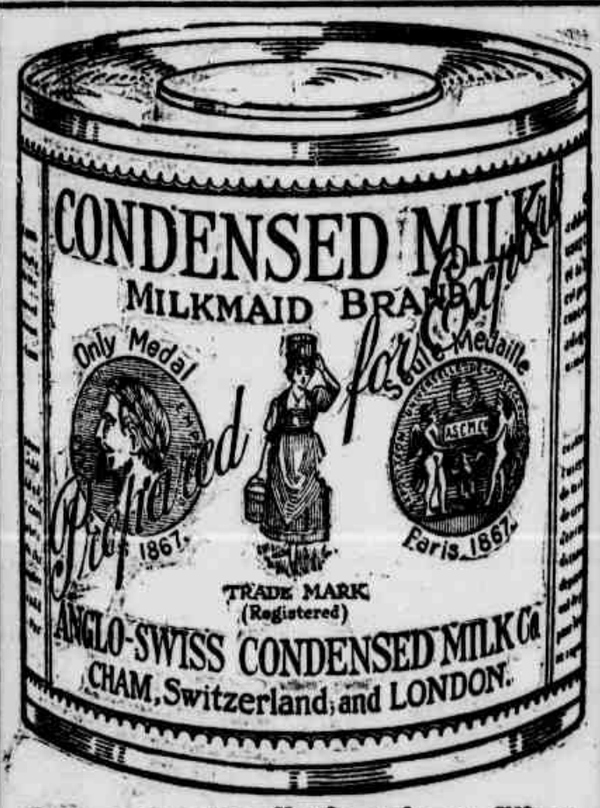

Com o seu uso diario cria-se filhos fortes e sadios, evitando-se a enterite, a tuberculose e outras enfermidades graves. PUREZA garantida.

AVISO

DR. GILBERTO FRAGA ROCHA

De volta de sua viagem ao Rio de Janeiro reabrio o seu consultorio clinico.

Dedicando-se exclusivamente, á clinica de OLHOS, NARIZ, GARGANTAS E OUVIDOS offerece seus prestimos aos amigos e clientes.

RESIDENCIA — Rua Visconde do Rio Branco — 119, 1.º andar.

CONSULTORIO — Rua Sigismundo Gonçalves 31 — 1º andar.

CONSULTAS — De 12 ás 15 horas.

FARINHA LACTEA

tem fama mundial como alimento para Creanças, Anciãos e Convalescentes

---

DR. COSTA CARVALHO

EX-INTERNO DO PROF. ALOYSIO CASTRO NA POLYCLINICA GERAL DO RIO DE JANEIRO

De volta do Rio de Janeiro reassumio seu serviço clinico.

CONSULTORIO: — Rua Sigismundo Gonçalves 31, 1.º andar.

RESIDENCIA: — Rua 7 de Setembro, 102 — Olinda.

O DEPURATIVO E ANTIRHEUMATICO

TAYUYA'

DE S. JOAO DA BARRA

DEVE SER EMPREGADO NA CURA DAS

Syphilis,	Rheumatismo	Molestias
Ulceras,	Articular,	da pelle,
Feridas,	Muscular	Darthros,
Dores,	e Cerebral,	Eczemas,
Empigens,	Arthritismo,	Erupções.

e em qualquer molestia de fundo escrophuloso, herpetico e syphilitico o uso do "Tayuyá de S. João da Barra" é sempre vantajoso.

Sua acção favorece o regular funccionamento do Estomago, Figado, Baço e Intestino.

A VENDA EM QUALQUER PHARMACIA E DROGARIA—ARAUJO FREITAS & COMP.—RIO DE JANEIRO

FITA NATURAL

MUSICA E VERSOS

Lindo duetto para creanças — 1$000 no escriptorio commercial desta folha.

BOM NEGOCIO

Vende-se uma quitanda para quem tem vontade de principiar com um negocio pequeno estando bem localisada, a tratar á rua Lomas Valentinas n. 164.

CACHETAS

em corda superior liquidam

A. U. GRECA & C.ª

Rua Larga do Rosario, 128

LANCHA A' GASOLINA

Vende-se uma em perfeito estado de conservação e pintada de novo, a tratar na travessa da Madre-Deus n.º 87. O motivo da venda dir-se-á ao comprador.

Clinica medico-veterinaria

do

DR. ARMANDO MAIA, professor de embryologia na Escola veterinaria "São Bento" ex-inspector das carnes no Matadouro de Olinda e medico veterinario da Directoria de Hygiene.

Especialidades: Doenças internas de todos os animaes domesticos. Partos.

Hora de consulta: De meio dia a 1 hora na rua Larga do Rosario, 265 (Recife).

Residencia: Rua de São Bento, 179 (Olinda).

Acceita chamados por escripto e pelo telephone 37 Olinda a qualquer hora.

MUTILADO

Agencia Geral Cinematographica
CLAUDE DARLOT

RIO DE JANEIRO:— Rua São José, 16. Rua Evaristo da Veiga, 26. Rua do Chile, 29. End. tel. SESTO—Filiaes: S. Paulo, r. Victoria 62 — Recife, rua Quinze de Novembro; 323, 1.º — Porto-Alegre, rua das Andradas, 213-A — Curityba, Rua 1.º de Março, 17. — Bahia, Rua dos Droguistas, 15. — New-York 1.432, Breaway. Casas de exhibições: CINEMA PALAIS — PARISIENSE — AMERICA no Rio de Janeiro — THEATRO AVENIDA em São Paulo — CINE PARISIENSE em Santos — Arrendatarios dos cinemas Royal, Pathé e Victoria em Recife. Concessionario da A. Cinematographica UNIVERSAL no Estado de S. Paulo — Sul de Minas.

CINEMA ROYAL

HOJE — HOJE

REPUDIO DE AMOR

Um bello e empolgante drama extrahido do famoso romance de BALZAC

(La femme abandone)

onde se observa uma das mais bilhantes interpretações pelos consagrados artistas da Tiber-film.

A bella Hesperia e Tulio Carminati — No vibrante drama em 7 actos magistraes e de intensidade. Neste drama de amor, de paixão intensa, a bella Hesperia interpreta de um modo admiravel a famosa heroina do immortal Balzac, na mysteriosa **Condessa Clara de Beaufot,** que no seu castello vivia longe do mundo e das paixões que agita a alma humana.

Scenarios deslumbrantes —Riquissimas toilettes
SUCCESSO INCONTESTAVEL

A SEGUIR — **O CASO ARGILY** — Drama sensacional, de aventuras e mysterio, tendo como interprete principal o grande actor **Roberto Warwich,** 7 actos assombrosos!

LUCTA DE UM CORAÇÃO por WILLIAM HARTE e GLADYS BROCHWELL.

LEVADINHA DA BRECA Mutual film.

PECADOS DE AMOR — Um assombroso da inegualavel TRIANGLE, no qual é protagonista — **DOROTHY DALTON.**

HELVETICA

HOJE — **Somente** — HOJE

O maior successo cinematographico deste anno

O mais impressionante drama de acção religiosa e impressionante desenvolvimento e que obteve a recommendação do Centro da Boa Imprensa e de todo mundo Catholico, bem como de S. Revmo. Arcebispo de Olinda.

JUSTIÇA DIVINA

O thema principal é o segredo da confissão. Aparte technica rivalisa com o melhor do capolavoros da Triangle. Triumpho completo da religião de Christo.

Ingresso . . . . . 1$000

A SEGUIR — **O CASO ARGILY** — Drama sensacional, de aventuras e mysterio, tendo como interprete principal o grande actor **Roberto Warwich,** 7 actos assombrosos!

LUCTA DE UM CORAÇÃO por WILLIAM HARTE e GLADYS BROCHWELL.

LEVADINHA DA BRECA Mutual film.

PECADOS DE AMOR — Um assombroso da inegualavel TRIANGLE, no qual é protagonista — **DOROTHY DALTON.**

DR AMARO PEDROSA
Advogado
R. 1.º de Março, 64 — 1.º andar
(Por cima da Lafayete

ELIXIR DE NOGUEIRA
Cura:

Lateramento das arterias do pescoço.
Inflammações do utero.
Corrimento dos ovarios.
Rheumathismo em geral.
Manchas de pelle.
Affecções do figado.
Dores no peito.
Tumores nos seios.
Cancros venereos.
Gonorrhéas.
Carbunculos.
Fistulas.
Espinhas.
Rachitismo.
Flores brancas.
Ulceras.
Tumores.
Sarnas.
Crystas.
Escrophulas.
Darthros.
Boubas.
Boubons
e, finalmente, todas as molestias provenientes do sangue.

GRANDE DEPURATIVO DO SANGUE

Não ha mais crise de transporte!!

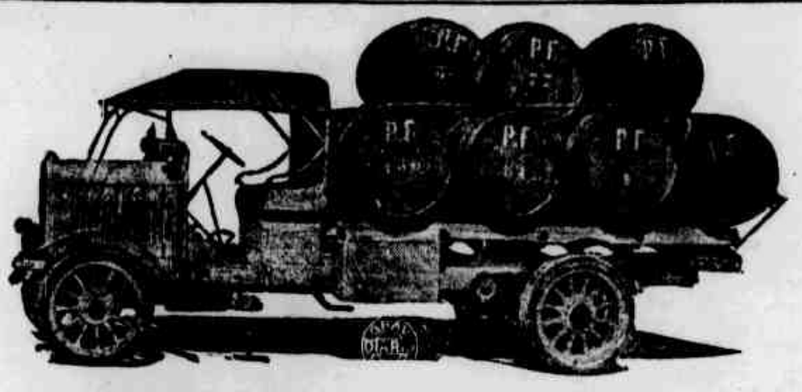

BERLIET é rei dos caminhões!

25 Mil BERLIET empregados no exercito francez!

ECONOMIA E RESISTENCIA!!

INFORMAÇÕES:

Maurice Raux

Engenheiro da casa ISNARD & C.

Escriptorio de Etienne Oswaldo

125, Avenida Marquez de Olinda, 125

RECIFE

DR. EDGAR ALTINO
MEDICO

Professor de Medicina Publica da Faculdade de Direito — (Syphilis, affecções do coração, molestias internas).

Avisa aos amigos e clientes que installou sua nova residencia á RUA JOAQUIM NABUCO n.º 573, onde continuará recebendo as preciosas ordens com que o quiserem distinguir, Telephone 1522.

CONSUTORIO — Rua da Imperatriz 227 — de 14 ás 17 horas.

DR. COSTA PINTO
MEDICO PARTEIRO

Dedica-se ás molestias internas especialmente nervosas e mentaes.

CONSULTORIO: Rua Larga do Rosario n. 244 — antigo 36, por cima da Pharmacia Passos — Recife.

RESIDENCIA: — Rua da Intendencia n. 367 — antigo 23.

TELEPHONE 177 — Chamados a qualquer hora.

RECIFE GRAPHICO

RUA IMPERADOR 277

Gerente J. Agostinho Bezerra

Agencia de jornaes do Paiz e do extrangeiro, commissões e consignações dos mesmos.
Typographia, papelaria, encadernação, pautação e fabrica de livros em branco. Carimbo de borracha de qualquer tamanho, almofadas e tinta.
Artigos diversos para escriptorio, papelão, papel pautado e papel chagrin para encadernação
Trabalhos typographicos em uma ou mais cores.
Carta patente para irmandades.

THEATRO MODERNO

O MAIS AMPLO E CONFORTAVEL — O MAIS AREJADO E HYGIENICO E QUERIDO — O PONTO CONVERGENTE DA SOCIEDADE ELEGANTE DO RECIFE

UM NOVO PROGRAMMA DESTINADO AO MAIS FRANCO SUCCESSO
Dois novos episodios do extraordinario cine-romance mysterioso, que soberanamente comprovam a sua superioridade ante os seus congeneres:

O CAVALLEIRO PHANTASMA

Um verdadeiro turbilhão de scenas as mais sensacionaes, succedem-se ininterruptas, em toda a sorte de terreno, desportando o maximo do interesse, em cada novo capitulo.

5.º episodio — A FUGA DA PRINCEZA. 2 partes. 6.º episodio — A FOGUEIRA DA VINGANÇA. 2 partes. Como complemento:

PATHE' JORNAL AMERICANO

Numero sensacional contendo de entre as muitas novidades: — AS FESTAS DA PAZ que tiveram lugar em New York e Washington.

NO PALCO — **Na soirée** (Em ambas as sessões) — Esplendido acto de variedades.

1.ª parte — Apresentação dos applaudidos duettistas OS GARRIDOS

1.º — MARCHA. — Ouverture pela orchestra. 2.º — SEU BISPO NÃO QUE'... — Cançoneta excentrica. Musica de Luz Junior. Versos do illustre humorista e escriptor pernambucano **Dr. Bastos Tigre.** 3.º — SERTANEJO — Tango. Musica de B. Lorena.

4.º — AIUHE'! AIUHE' — Duetto sertanejo. Musica de Chagas Junior. Versos de A. Garrido. 5.º — AI! VICTALINA — Caracteristica. Musica e lettra de A. Garrido

2.ª parte — Apresentação da famosa e notavel ballarina classica e acrobatica: — ANNA KREMSER-DEL MASTRO — Grandioso successo em todos os theatros da Europa, America do Norte e Sul— **Novos e bellissimos numeros de bailados classicos e excentricos de seu vasto repertorio**—Horarios: 1.ª sessão, 18 h. 2.ª 20 1|4.

HOJE—Grandiosa **Matinée Infantil** com profusa distribuição de bombons á petizada — No **Moderno-Jornal,** novo **Concurso Infantil.**— NO PALCO— (Somente na 1.ª sessão) Apresentação d' "OS GARRIDOS e dos bailarinos KREMSER-DEL MASTRO.

Amanhã — Reapparição da celebre **Mary Pickford** em **"A SENHORITA NELL"** — 7 actos "Paramount". — **No palco**—Estréa de Mr. GOLF com os seus 10 cães sabios.

DR. DEMOCRITO DE SOUZA
ADVOGADO

ESCRIPTORIO — Rua 15 de Novembro n. 354, 1.º andar, sala n. 1.
RESIDENCIA — Rua Joaquim Nabuco n. 649.
RECIFE — PERNAMBUCO

Mel em Barril

VENDEM

Pereira Pinto & C.

Fabrica PAILLE

Um Funccionario Publico Que Vence

Declara que a vida do filho foi salva pelo ANION

O menino João Pinto, recentemente atacado de uma tosse chronica que os medicos desesperavam de curar, parece haver recuperado completamente a saúde com o ANION, o novo tratamento scientifico para todas as affecções do peito e da garganta, introduzido ultimamente aqui pelos Estados Unidos.

ANION

cura uma tosse immediatamente; os seus effeitos são de eliminar a pressão, a ardencia, as dôres dos pulmões e da garganta, e de restaurar as condições de uma respiração franca e perfeita. O doente rapidamente recupera a normalidade das suas funcções respiratorias sob a influencia desta nova descoberta.

Experimentae-o esta noite para a vossa tosse.

Vende-se em todas as principaes drogarias e pharmacias.

Granado e C., Araujo Freitas e C., Drogaria Pacheco, R. Hess e C., Silva Gomes e C., Freire Guimaraes e C., V. Ruffier e C., Granado e Filhos, Drogaria André, Rangel e Rodrigues, Rio

FUMA A TUA VONTADE...

Fuma a tua vontade mas com a seguinte condição: bochecheáres a bocca com DENTOL, sempre que acabares de fumar e quiseres conversar commigo!

Concebido e preparado de conformidade com os trabalhos de Pasteur, o **Dentol** destróe todos os microbios nefastos á bocca; impede e cura infallivelmente a carie dos dentes, assim como as inflammações das gengivas e da garganta.

Ao cabo de poucos dias os dentes perdem o sarro e adquirem brilhante alvura.

Deixa na bocca uma sensação de frescura, bem como um paladar agradavel e persistente.

A sua acção antiseptica contra os microbios dura **pelo menos 24 horas,** embebida em **Dentol** puro, aplaca in. Uma bolinha de algodão em rama, atantaneamente a mais violenta dor de dentes.

O **Dentol** acha-se á venda em todas as boas pharmacias; assim como em qualquer casa que venda artigos de perfumaria.

Deposito geral: Casa Frere, 19 rua Jacob, Paris.

POLYTHEAMA

RUA BARÃO DE SÃO BORJA N.º 6
Estabelecimento de diversões puramente familiar

DOMINGO, 2 DE NOVEMBRO
A's 6 1|2 horas

1.ª, 2.ª e 3.ª partes:

PASSADIÇO TRAGICO

Photo drama sensacional e empolgante.

4.ª, 5.ª, 6.ª, 7.ª, 8.ª e 9.ª partes:

O OBSTACULO

Concepção dramatica de alto valor artistico, jogada pelos principes do theatro francez.

Edição impeccavel de **Pathé Freres.**

10.ª e 11.ª partes:

SRA. SANS GENE

Desopilante comica.

NOTA — Devido a remodelação por que está passando o POLYTHEAMA, somente no domingo, 9 do corrente haverá funcção, com o magestoso film:

IRRESORIAS AVENTURAS

Protagonista — **George Walsh.**
Ingresso distincto 600 réis.

A Saude da Mulher

Sra. D. Olga Ferreira Esteves

cura incommodos de Senhoras

Srs. Daudt & Oliveira: — Curada, radicalmente, com A Saude da Mulher, de alguns incommodos proprios do meu sexo, venho expontaneamente attestar a efficacia de tal medicamento, que aconselho a todas as senhoras.

OLGA FERREIRA ESTEVES (Rio de Janeiro)

Laboratorio — Daudt & Oliveira — Rio

"DUNLOP"

O melhor pneumatico do mundo

Não comprem pneumaticos desta marca antes de verificar os preços de

E. Santoro & C.

RUA ESTREITA DO ROZARIO, 146 — 1.º ANDAR

Pois são os que mais barato vendem

JONH MÇNEIL & C. Ltd.

Glasgow, Escossia

Especialistas em todo e qualquer machinismo para

UZINAS DE ASSUCAR

Para todas as informações dirigir-se a

WILLIAMS & C.

Edificio do London & Brazilian Bank-1.º Andar

RECIFE

que tem Engenheiro Technico para este fim.

MOLESTIAS DAS VIAS URINARIAS
E OPERAÇOES

Consultorio Electro-Cirurgico
TRATAMENTO MODERNO

Dr. Adaucto Brandão

Especialista em operações; trata de estreitamentos, hydrocelle, hernias, (quebraduras) tumores, ulceras, fistulas, hemorrhoidas, calculos (pedras) da bexiga, rins e figado e todas as molestias dos orgãos genito-urinarios do homem e da mulher, por processo de absoluta segurança quanto á vida e restabelecimento do doente.

Consultorio: Praça da Independencia, 40 1.º andar
(Ent. pela R. E. do Rosario)
Residencia — Caes de Capibaribe n. 216
TELEPHONE, 1013

O CAMACAN

Tambem é rei e não cae... é o rei dos tonicos !!'..

CHLORO-ANEMIA

APPROVAÇÃO da ACADEMIA de MEDICINA de PARIS

Exigir os Verdadeiros

Pilulas e Xarope

BLANCARD

de PARIS

Assignatura e Etiqueta verde.

POBREZA DO SANGUE - ESCROFULAS

QUAL LOS DOUS

Qual dos dous toma Carvão de Belloc? Não duvideis um instante! E' o senhor da direita; tem muito boa physionomia; não soffre do estomago; e suas digestões são excellentes. Emquanto o outro!... Que cara!

O uzo do carvão de Belloc em pó ou em pastilhas basta effectivamente para curar dentro de alguns dias as doenças de estomago mesmo as mais antigas e as mais rebeldes a qualquer outro remedio. Produz uma sensação agradavel no estomago, dá appetite, accelera a digestão e faz desapparecer a prisão de ventre. E' soberano contra o pezo no estomago depois das refeições, as enxaquecas provenientes de más digestões, arrotos, e todas affecções nervosas do estomago e dos intestinos.

Pastilhas Belloc. — As pessoas que o preferem, poderão tomar o Carvão de Belloc sob a forma de Pastilhas Belloc. Doze: uma ou duas pastilhas depois de cada refeição. A' venda em todas as pharmacias e drogarias.

A CARINHOSA

RECEBEU COLLARINHOS GRAVATAS MEIAS CAMISAS PYJAMES CEROULAS OURGAS PERFUMARIAS LEQUES CINTOS DE COURO

Rua da Imperatriz n. 266 -- RECIFE

NOVO ESTABELECIMENTO
DE REAL DESTAQUE

A ALFAIATARIA INGLEZA, DE ISIDORO MACHMAN & C.ª, MONTADA COM TODOS OS REQUISITOS DAS MAIS AFAMADAS CONGENERES DO SUL, E TRABALHANDO COM TECIDOS E AVIAMENTOS DE PRIMEIRA QUALIDADE, ALEM DE EXIMIO CONTRA-MESTRE, APRESENTA-SE AO PUBLICO, E CONVIDA A TODOS OS QUE SÃO RIGOROSOS COM O VESTUARIO, PARA QUE A DISTINGAM COM A SUA VISITA, CONVENCENDO-SE ASSIM DE QUE O RECIFE FOI DOTADO DE UMA ALFAIATARIA NA ALTURA DO SEU PROGRESSO

RIGOROSA ESCOLHA DE CASIMIRAS INGLEZAS, FLANELLAS E CORTES DE PHANTASIA DAS MAIS NOVAS CREAÇÕES

FIGURINOS DE MODA RIGOROSA

INSTALLOU-SE NO 1. ANDAR NOBRE DA RUA SIGISMUNDO GONÇALVES, 118

EDIFICIO DA CHAPELARIA COLOMBO

OFFICINA ELECTRO-MECHANICA

Concerto de qualquer machina electrica, corrente continua e alternada. Secção especial de enrolamentos

Perfeição absoluta

JULIO PAVIANI

Rua da Concordia, 201

PILULAS FERRUGINOSAS

Para as cores pallidas, fraqueza, digestões difficeis, todo o depauperamento antigo ou recente, infecção palustre, curai-a com as pilulas ferruginosas Silva Santos. Empregadas ha mais de 30 annos, fabricadas especialmente para o nosso clima. São depositarios geraes — **Faria irmãos & C.ª e Custodio Costa & C.ª** — RECIFE.

WILSON, SONS & Co. LTD.
Rua do Dom Jesuo n.º 152
AGENT.

Carbonêto "Amazon" — Cimento "Atlas" vendem por preço baixo Barbosa Vianna & C.ª, á rua Duque de Caxias n.º 287.

CLINICA MEDICA
do
DR. JOÃO MARQUES

Chefe de clinica medica do Hospital Pedro II.

Especialista em febres, molestias pulmonares e do coração.

Consultas das 2 ás 5 1/2 horas da tarde.

Consultorio — Rua Barão da Victoria 371 — 1.º andar.

Residencia Soledade n.º 449.

Telephone, 448.

AO PUBLICO!

Os fabricantes do Grande Depurativo do Sangue — ELIXIR DE NOGUEIRA — do pharmaceutico João da Silva Silveira, avisam que apezar da actual crise, não augmentaram o preço do referido preparado, não havendo razão para o publico comprar o p. preço mais elevado do que o seu antigo custo.

CIGARROS

YOLANDA 333

MISTURA

COM VALES

300 REIS

C.IA SOUZA CRUZ

Royal Insurance Company, Limited

(Companhia "REAL" de Seguros de Liverpool e Londres)

Os premios recebidos durante o anno de 1917 attingiram á cifra de **£ 5.540.400,** e os Fundos totaes augmentaram em cerca de **£ 1.000.000** durante o mesmo periodo, mostrando que a Companhia ROYAL é muitissimo maior do que qualquer outra Companhia de Seguros contra o fogo, no mundo.

ABSOLUTA GARANTIA

EFFECTUA SEGUROS sobre: MERCADORIAS, GENEROS, PREDIOS, Commerciaes ou de moradias, MOVEIS, etc.

N. B. — A apolice tambem cobre o risco do raio.

PREMIOS MODICOS

As Apolices são emittidas em Pernambuco, á tratar com os Srs.

STOWELL NEPHEW & Co.

Edificio do Banco do Recife, 1.º andar — Salas ns. 13 e 14

Autorisada pelo Governo Federal de accordo com os decretos ns. 9793, 1555, e 5516 para funccionar em Pernambuco, Pará e Manaos.

Os **premios** devem ser pagos directamente ao **London and River Plate Bank Limited.**

Agentes no Pará, Manáos e Pernambuco da Royal Insurance Co. Ltd.

Os premios do anno de 1918 attingiram a **£ 5.540.400**

Agentes na Bahia da **"North British And Mercantile Insurance Company"**

RUA D. MARIA CEZAR N.º 59 — 1.º andar

Caixa Postal, 147.

PERNAMBUCO

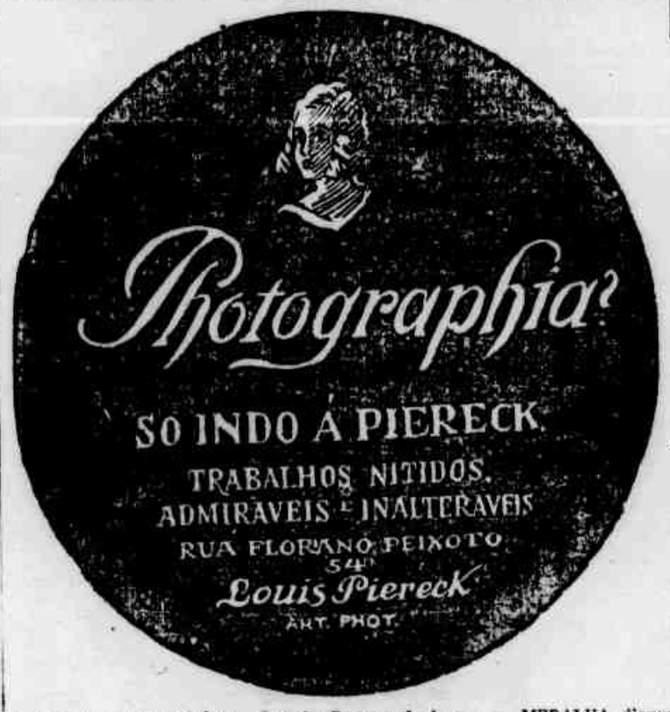

Premiada nas exposições: Grande Premio de honra e MEDALHA d'ouro Milão 1915. Rio, 1908
Turim Roma 1911 "MEDALHA DE OURO"
Bruxellas 1910 — "MEDALHA DE OURO

XAROPE
DE
Alho do matto e Urucú

O MAIOR INIMIGO DAS TOSSES E CONSTIPAÇÕES

Deposito

DROGARIA E PHARMACIA CONFIANÇA

Rua Sigismundo Gonçalves n. 16

RECIFE

Agencia Geral Cinematographica Claude Darlot

CASA MATRIZ--RIO DE JANEIRO

Departamento do Norte--Rua 15 de Novembro, 323, 1.º andar--Recife-Pernambuco

Caixa postal, 280 — Endereço telegraphico "Sesto"

CINEMA ROYAL

o templo luxuoso das celebridades mundiaes,
o preferido pela elite pernambucana.
Matineés chics.--Soireés elegantes.

Roberto Warwick, o "detective", do CASO ARGYLE

Na proxima semana. Um grande artista!

Roberto Warwick

O arbitro da elegancia yankee, o sereno interprete de heróes em que nenhum outro ha que se lhe compare, o actor de fidalga linha e coragem indomita, reapparece-vos numa pellicula de mysterio e amor que excede o seu notavel e anterior trabalho em O CHEFE MYSTERIOSO.

A obra estupenda, intitula-se:

O CASO ARGYLE

Sete actos de formidaveis emoções
Um film extra da "SELZNICK
AGUARDAE-O COM JUSTIFICADA ANCIEDADE

Roberto Warwick descobre o assassino!

Aguardem--O mais sensacional dos films em series

HOUDINE, O HOMEM DE AÇO

15 series! 32 partes.
O maximo da audacia humana!

HELVETICA—TODAS AS NOITES NOVOS E SENSACIONAES PROGRAMMAS

APHTINA do **Dr. Dionysio Meili**
Immunisa e cura os BOVINOS da
FEBRE APHTOSA
DEPOSITARIOS: Rua da Matriz n. 78, 1.º andar

Agua mineral natural **PLATINA**
Fonte Chapadão no Prata
A VICHY BRASILEIRA

FABRICA DE MOVEIS DE VIME

Artigos finos, lisos e de luxo
Feitos por catalogo e a vista do freguez.

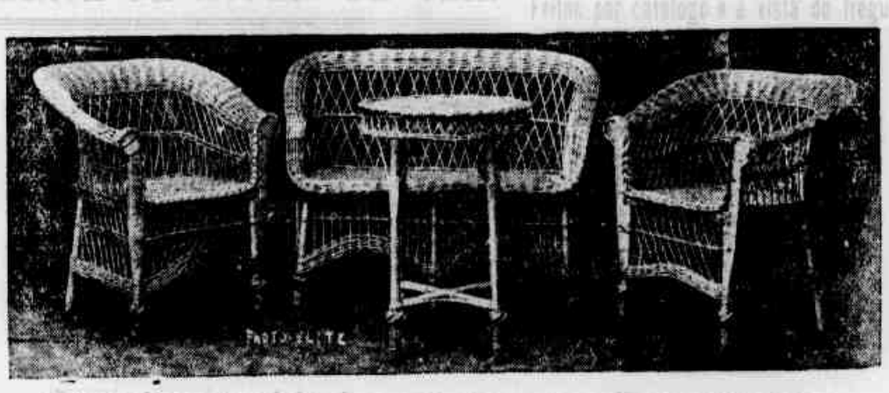

Grandes novidades no genero--Brevemente
Rua da Imperatriz N.º 185
RECIFE

CONTRA
Febre Aphtosa?
NUICO REMEDIO INFALLIVEL
NO
Centro Agricola
RUA DA IMPERATRIZ N. 279
RECIFE

CASA GONDIM

Recebeu agora, de Paris, confecções e tecidos de ultima moda.
TAMBEM RECEBEU LINDISSIMOS SORTIMENTOS DE FITAS MODERNAS

Rua Barão da Victoria N. 155

A EXPOSIÇÃO

Fazendas, miudezas, modas e perfumarias

ORLANDO SILVA & C.IA

TELEPHONE--841 — **Rua Barão da Victoria, 286** — PERNAMBUCO